

# La rete di adduzione, distribuzione e le opere di presa e regolazione

ALLEGATI CARTOGRAFICI

**TAV.02b** CARTA DEI CORPI IDRICI UTILIZZATI AI FINI IRRIGUI QUADRANTE NORD  
 La rete di adduzione, distribuzione e le opere di presa e regolazione  
 scala 1:25.000  
 EDIZIONE: APRILE 2018

AUTORITA' PROPONENTE: Dott. Ing. Marco Chiesa  
 AUTORITA' PROCEDENTE: Dott. Ing. Marco Chiesa  
 AUTORITA' COMPETENTE VAS: Dott. Sergio Carrilli

RAPPORTO PRELIMINARE DI SCOPING: 26 luglio 2017  
 TAVOLI TECNICI IRRIGAZIONE E BONIFICA: 12 febbraio 2018  
 DEPOSITO ATTI PRESSO UFFICIO AUTORIZZAZIONE: 16 aprile 2018  
 Lodi, Via Nino Dall'Oro 4

**legenda:**

basi tematiche:		tematismi informativi:		numero pozzi per comune - 2017	
	Idrografia		Canale Muza		1 - 4
	Territorio Consortile Muza Bassa Lodigiana		Colatore Muza		5 - 8
	Canali Irrigui		Derivatori distributori		9 - 11
			Derivatori Adduttori		12 - 18
			Tracciato del flusso d'acqua di competenza dell'Agenzia Interregionale del fiume Po		
			Tracciato del flusso d'acqua di competenza del Reticolo Principale ai fini della Polizia Idraulica		
			Tracciato del flusso d'acqua di competenza del Piano di Gestione delle acque - Autorità di Bacino del Fiume Po		
			Tracciato del flusso d'acqua di competenza del Sistema Informativo Bonifica Irrigazione e territorio Rurale		

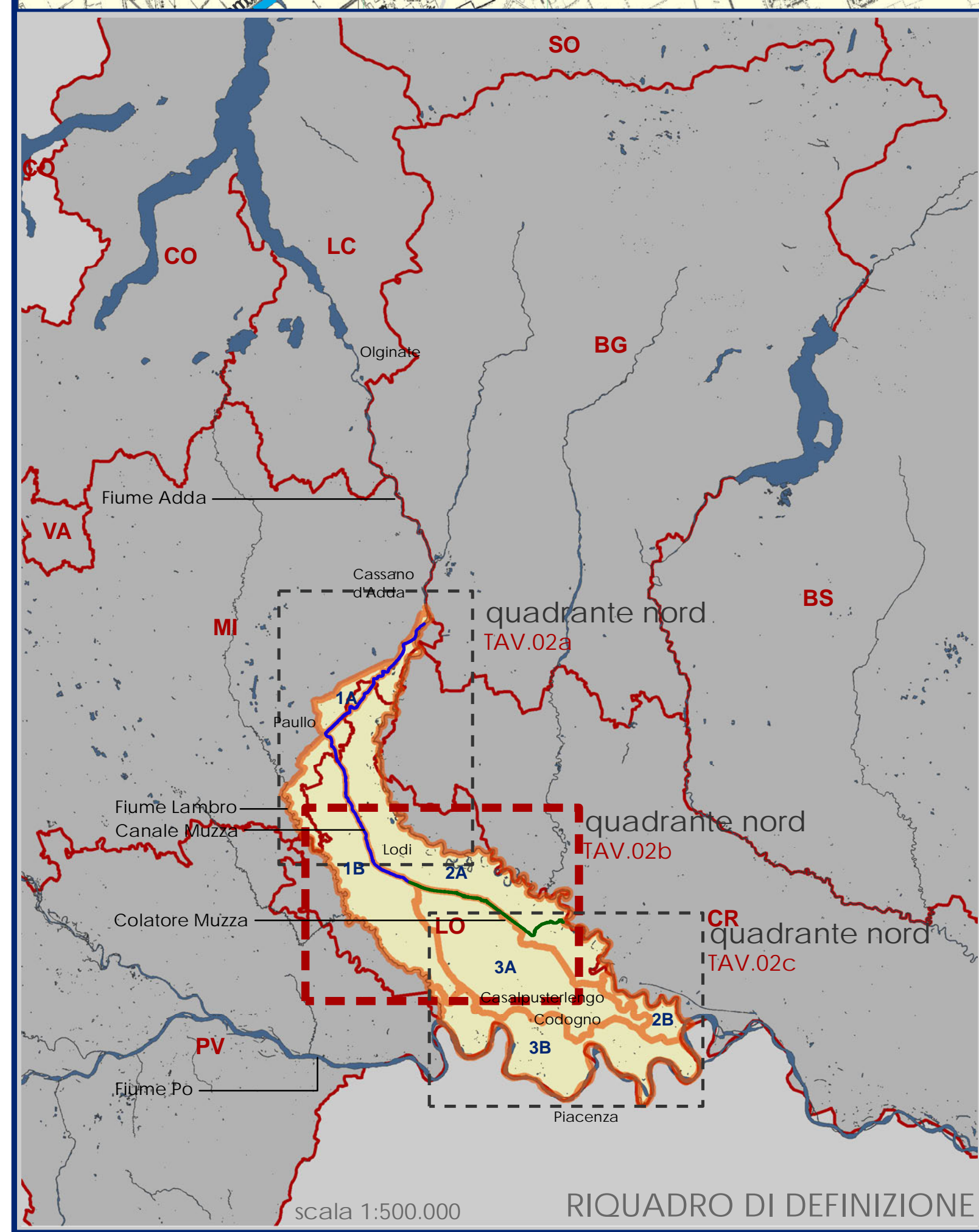
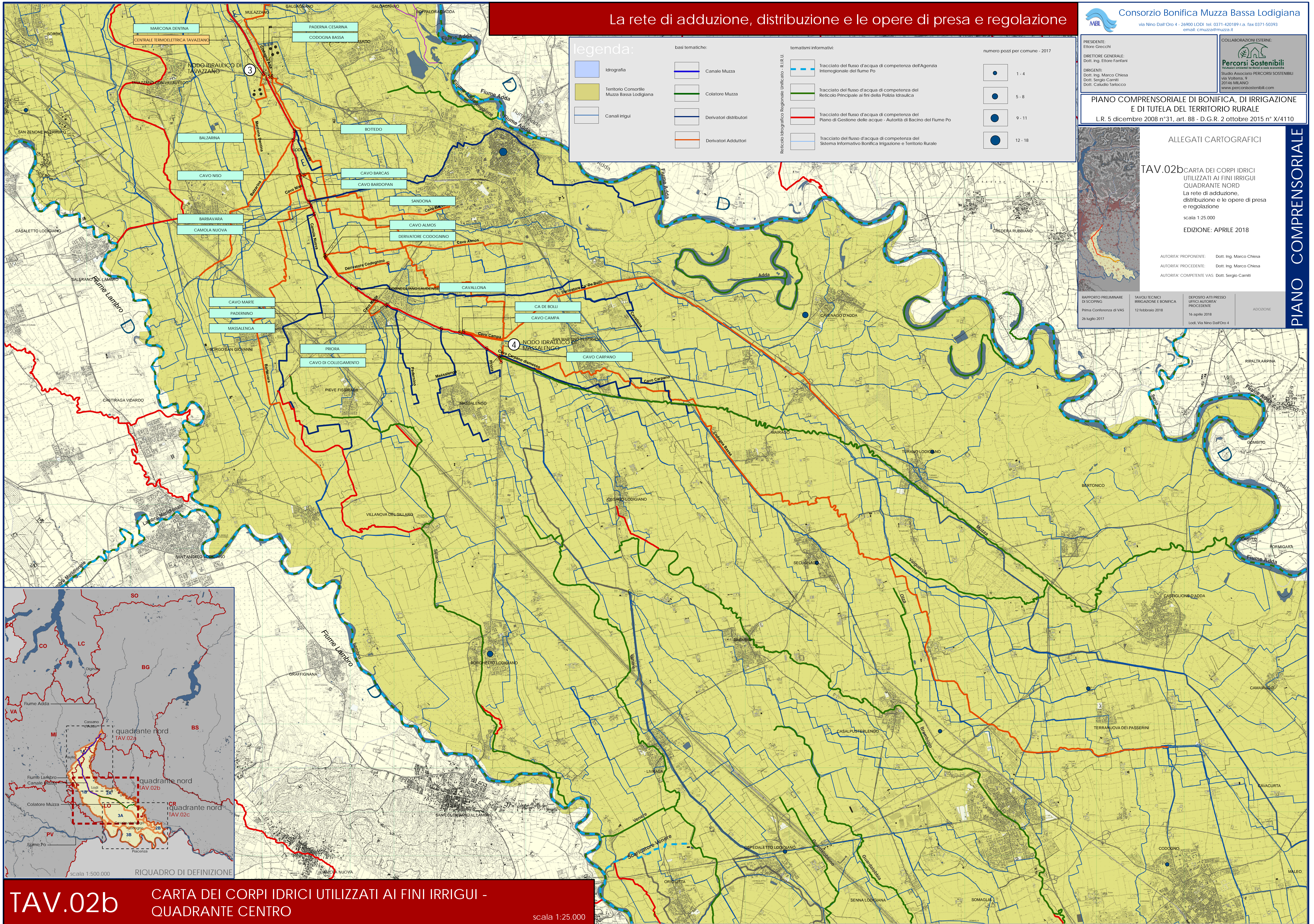

**TAV.02b**

CARTA DEI CORPI IDRICI UTILIZZATI AI FINI IRRIGUI - QUADRANTE CENTRO

scala 1:25.000

PIANO COMPRESORIALE