

ALLEGATI CARTOGRAFICI

TAV.03 CARTA DELLA RETE DI MONITORAGGIO QUANTITATIVO

Mappatura territoriale con indicazione dei punti di monitoraggio

scala 1:50.000

EDIZIONE: APRILE 2018

AUTORITÀ PROPONENTE: Dott. Ing. Marco Chiesa
 AUTORITÀ PROCEDENTE: Dott. Ing. Marco Chiesa
 AUTORITÀ COMPETENTE VAS: Dott. Sergio Camilli

RAPPORTO PRELIMINARE DI SCOPING: 26 luglio 2017
 TAVOLI TECNICI IRRIGAZIONE E BONIFICA: 12 febbraio 2018
 DEPOSITO ATTI PRESSO UFFICI AUTORITÀ PROCEDENTE: 16 aprile 2018
 ADOZIONE: Lodi, Via Nino Dall'Oro 4

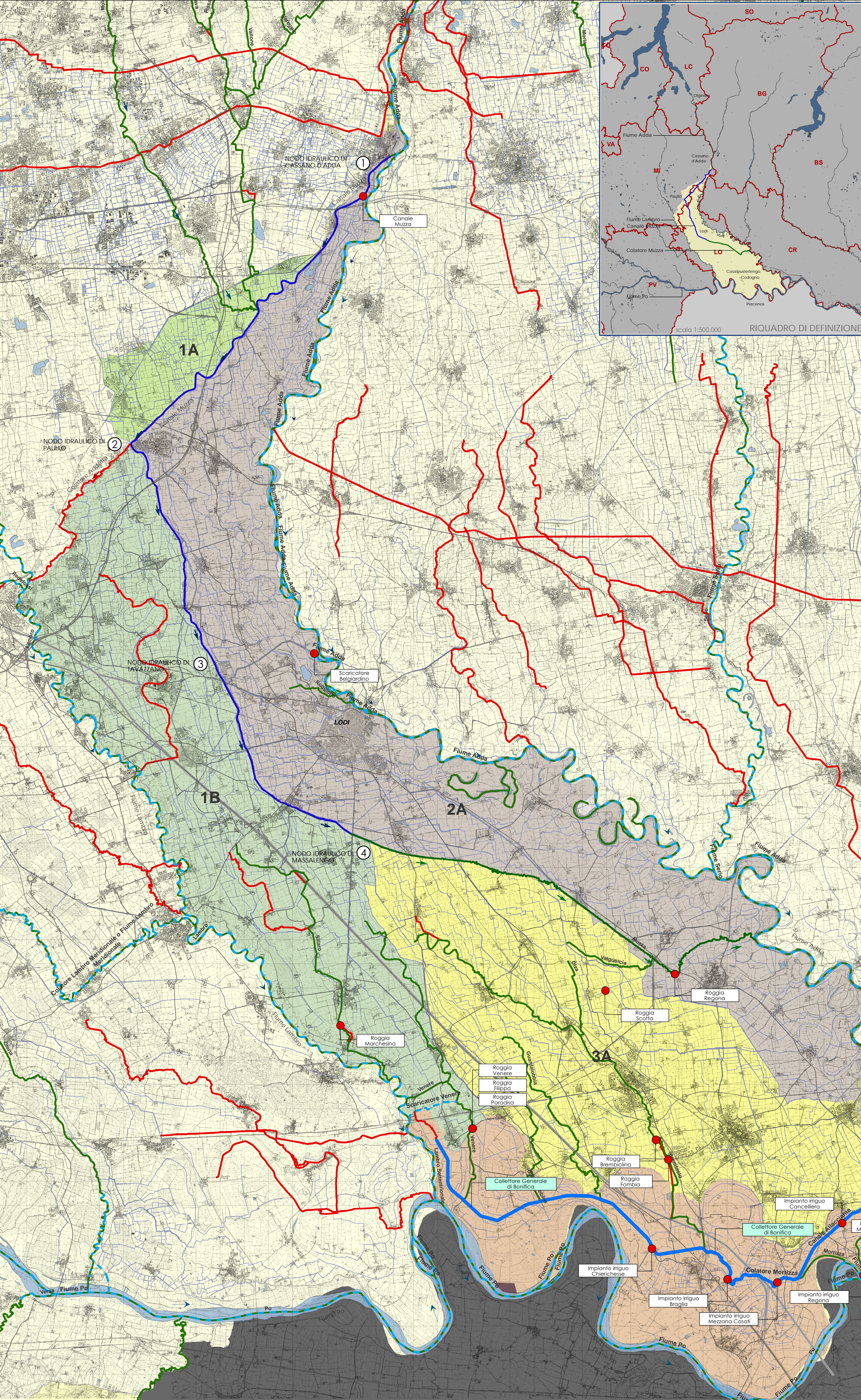
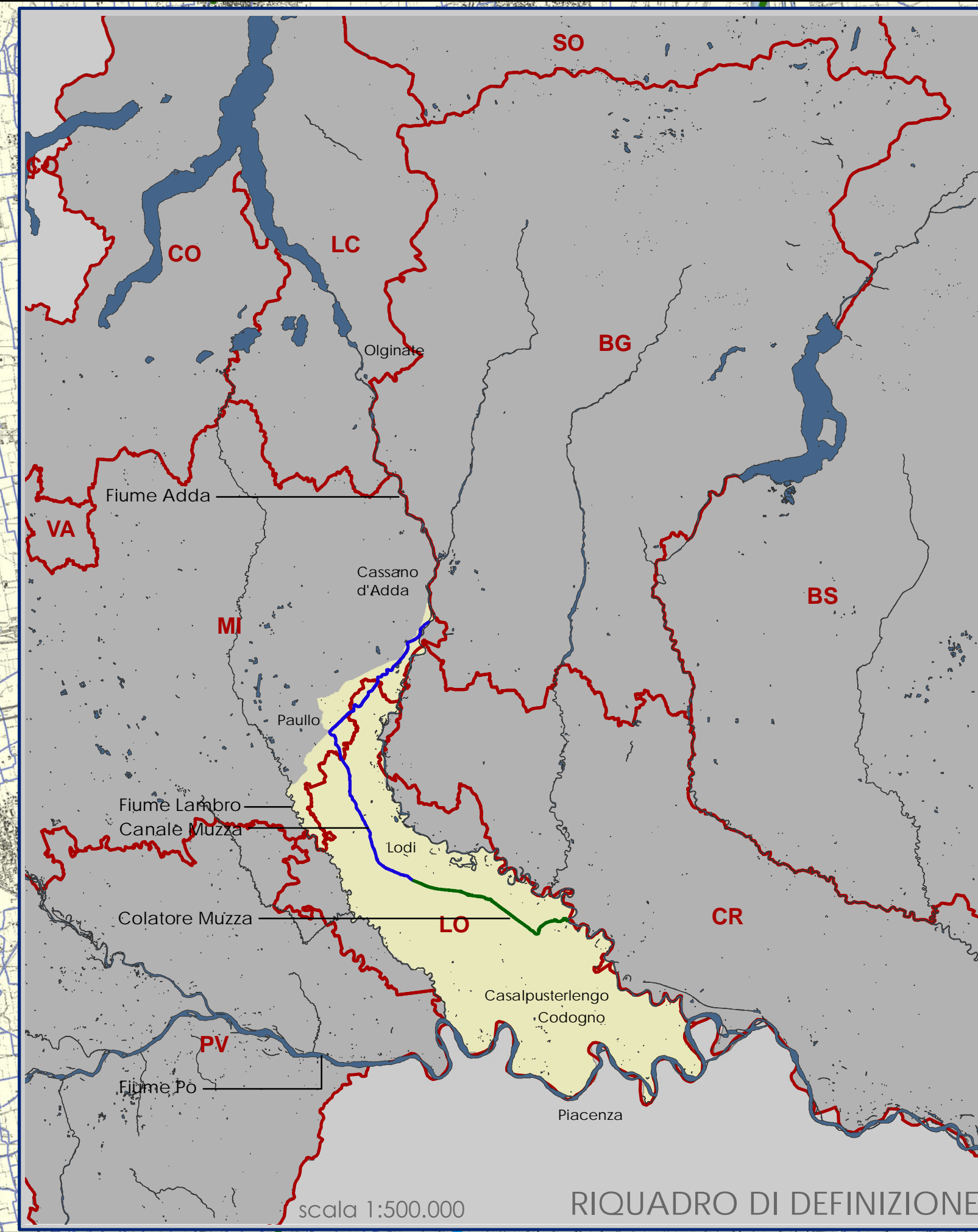

legenda:

basi tematiche:

- Canale Muzza
- Canale Muzza
- Reticolo irriguo-idraulico
- Idrografia
- Collettore Generale di Bonifica

tematismi specifici:

- Punti di monitoraggio quantitativo (fonte ISL)

bacini idraulici territoriali:

- 2B
- 2A
- 1B
- 1A
- 3B
- 3A

tematismi informativi:

- Tracciato del flusso d'acqua di competenza dell'Agenzia Interregionale del fiume Po
- Tracciato del flusso d'acqua di competenza del Reticolo Principale ai fini della Polizia Idraulica
- Tracciato del flusso d'acqua di competenza del Piano di Gestione delle acque - Autorità di Bacino del Fiume Po
- Tracciato del flusso d'acqua di competenza del Sistema Informativo Bonifica irrigazione e Territorio Rurale