

# Mappatura territoriale con indicazione areale dei distretti e comizi irrigui

Consorzio Bonifica Muza Bassa Lodigiana  
 via Nino Dall'Oro 4 - 26900 LODI tel. 0371-420189 f.a. fax 0371-50393  
 email: cmuza@muza.it

PRESIDENTE: Ettore Cicchi  
 DIRETTORE GENERALE: Dott. Ing. Ettore Forlani  
 DIRIGENTI: Dott. Ing. Marco Chiesa - VICE DIRETTORE  
 Dott. Sergio Carniti  
 Dott. Giulio Tattocco

COLLABORAZIONI ESTERNE:  
**Percorsi Sostenibili**  
 Studio Associato PERCORSI SOSTENIBILI  
 Via Volterra, 9  
 20146 MILANO  
 www.percorsisostenibili.com

PIANO COMPRESORIALE DI BONIFICA, DI IRRIGAZIONE E DI TUTELA DEL TERRITORIO RURALE  
 L.R. 5 dicembre 2008 n°31, art. 88 - D.G.R. 2 ottobre 2015 n° X/4110

ALLEGATI CARTOGRAFICI

**TAV.04e** CARTA DEI DISTRETTI IRRIGUI CON LE RELATIVE DOTAZIONI IRRIGUE BACINI 2B E 3B  
 Mappatura territoriale con indicazione areale dei distretti e comizi irrigui  
 scala 1:25.000

EDIZIONE: APRILE 2018

AUTORITA' PROPONENTE: Dott. Ing. Marco Chiesa  
 AUTORITA' PROCEDENTE: Dott. Ing. Marco Chiesa  
 AUTORITA' COMPETENTE VAS: Dott. Sergio Carniti

RAPPORTO PRELIMINARE DI SCOPING: 26 luglio 2017  
 TAVOLI TECNICI IRRIGAZIONI E BONIFICA: 12 febbraio 2018  
 DEPOSITO ATTI PRESSO UFFICI AUTORITA' PROCEDENTE: 16 aprile 2018  
 ADDIZIONE: Lodi, Via Nino Dall'Oro 4

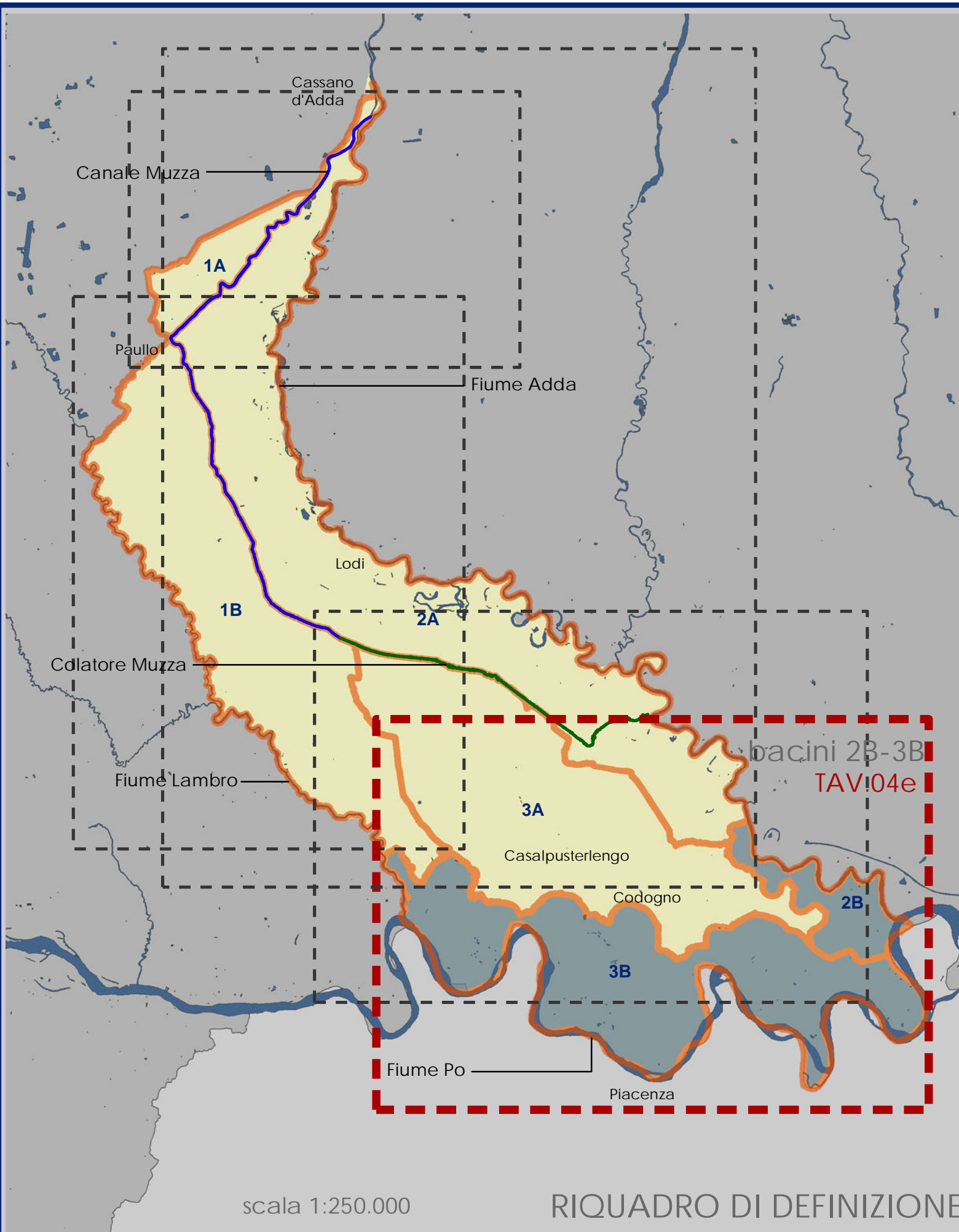

legenda:

- Reticolo consortile
- Iidrografia
- Comizi irrigui

ID	Codice	Nome	Q esiva [l/s]	Bacino idraulico	Sup. lorda calcolata [ha]	Dotazione [l/(s*ha)]
20	MI17	CODOGNA BASSA	7.898,00	2A 2B 3A 3B	5.133,74	1,52
34	MI33	CA DE BOLI	15.598,62	2A 2B 3A 3B	10.668,23	1,46
39	MI38	LANFROIA - CA' DEL PARTO	11.650,00	1B 3A 3B	7.378,06	1,58
43	RG01	COLATORE GUARDALOBIA	225,00	3A 3B	517,55	0,43
44	RG03	ROGGIA VENERE	950,00	1B 3B	521,28	1,82
45	RG04	ROGGIA BREMBIOLINA	1.100,00	3A 3B	813,30	1,35
46	RG05	FOMBIA	720,00	3A 3B	752,98	0,96
47	RG07	ROGGIA MARCHESINA	900,00	1B 3B	232,53	3,87
48	IV01	MEZZANONE	400,00	3B	282,88	1,41
49	IV02	MACCASTORNA	700,00	2B	543,05	1,29
50	IV03	BONDIOLCA	700,00	2B 3B	436,10	1,61
51	IV04	S.ANTONIO-ALTORIANO	400,00	3B	299,54	1,34
52	IV05	BALLOTTINO	150,00	3B	302,14	0,50
53	IV06	RESMINA	0,00	3B	201,96	0,00
54	IV07	MEZZANO VECCHIO	400,00	3B	454,44	1,32
55	IV08	S.ROCCO-GUARDAMIGLIO	1.025,00	3B	1.264,70	0,82
56	IV09	MEZZANA CASATI	500,00	3B	419,26	1,19
57	IV10	CANCELLIERA	330,00	2B 3A 3B	633,00	0,52
58	IV11	REGONA CASELLE LANDI	2.250,00	3B	1.333,28	1,69
59	IV12	ISOLONE - PRIVATO	0,00	2A 3B	342,63	0,00
60	AR03	ACQUE PROMISCUE VALLE DEL PO	0,00	3B	5.735,94	0,00

Distretti irrigui - bacino 2B 3B

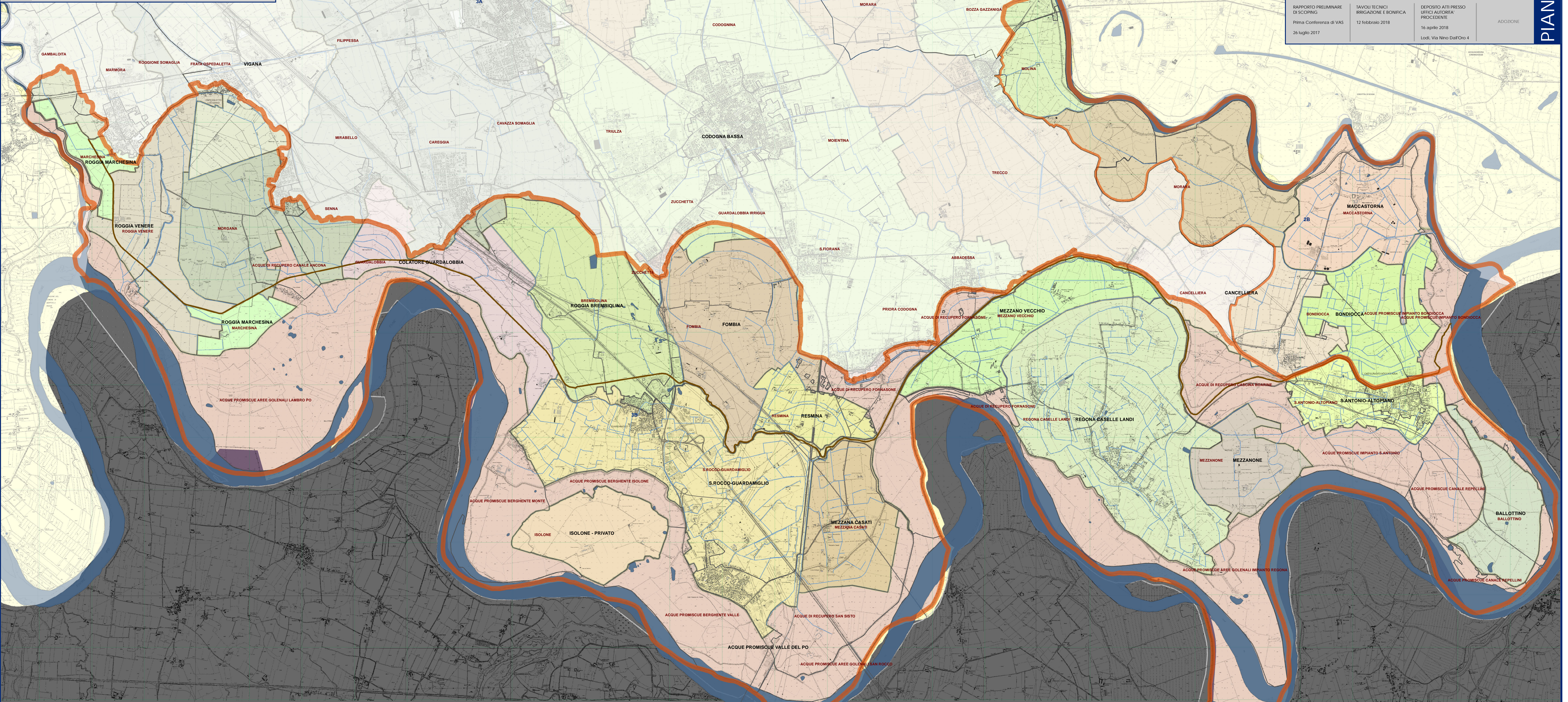

PIANO COMPRESORIALE