

ALLEGATI CARTOGRAFICI

TAV.09 CARTA DEGLI ALTRI USI PRODUTTIVI DELLE ACQUE
 Mappatura territoriale con indicazione dei siti di utilizzo plurifunzionale della risorsa idrica

scala 1:50.000
 EDIZIONE: APRILE 2018

AUTORITA' PROPONENTE: Dott. Ing. Marco Chiesa
 AUTORITA' PROCEDENTE: Dott. Ing. Marco Chiesa
 AUTORITA' COMPETENTE VAS: Dott. Sergio Carniti

RAPPORTO PRELIMINARE DI SCOPING: 26 luglio 2017
 TAVOLI TECNICI IRRIGAZIONE E BONIFICA: 12 febbraio 2018
 DEPOSITO ATTI PRESSO UFFICI AUTORITA' PROCEDENTE: 16 aprile 2018
 Lodi, Via Nino Dall'Oro 4

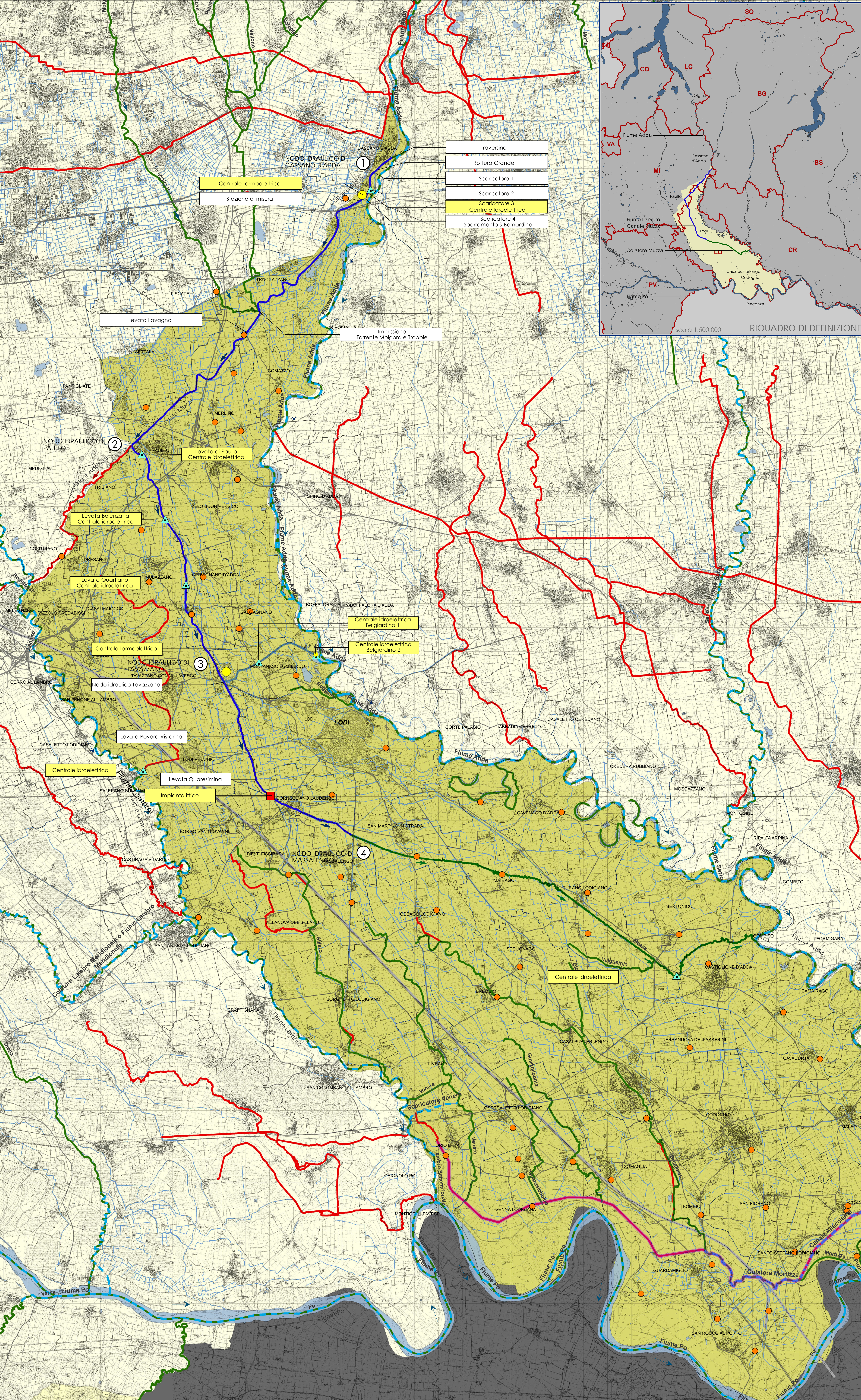
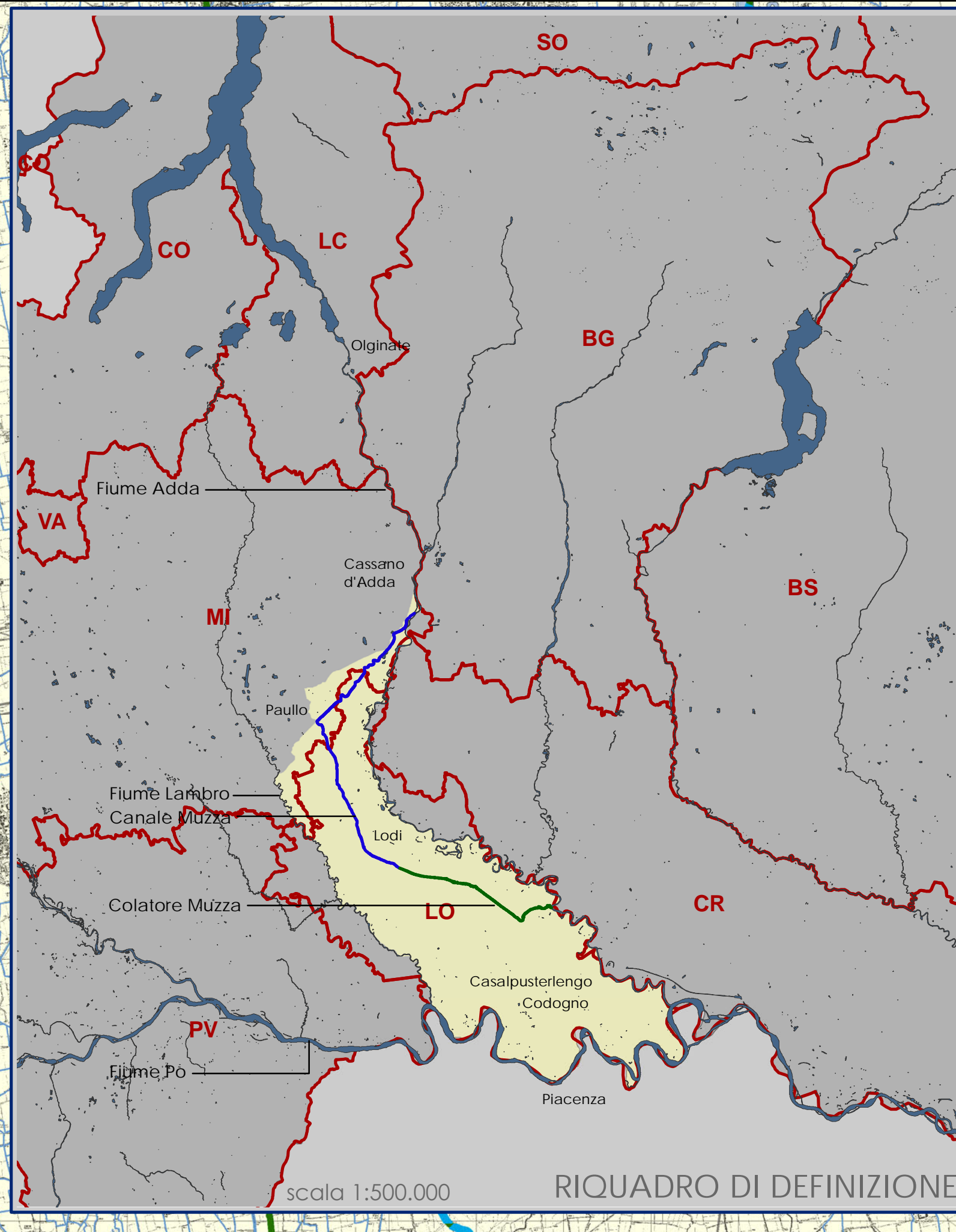

legenda:

basil tematiche:

- Canale Muzza
- Colatore Muzza
- Reticolo consorzile
- Idrografia
- Territorio Consortile Muzza Bassa Lodigiana
- Collettore Generale di Bonifica: Anciana, Mortizza, Allacciatore, Gandolo

Metodi di irrigazione:

- Centrale termoelettrica
- Centrale idroelettrica
- Impianto ittico
- Depuratori

tematismi informativi:

- Tracciato del flusso d'acqua di competenza dell'Agenzia Interregionale del fiume Po
- Tracciato del flusso d'acqua di competenza del Reticolo Principale ai fini della Polizia Idraulica
- Tracciato del flusso d'acqua di competenza del Piano di Gestione delle acque - Autorità di Bacino del Fiume Po
- Tracciato del flusso d'acqua di competenza del Sistema Informativo Bonifica Irrigazione e Territorio Rurale