

ALLEGATI CARTOGRAFICI

TAV.13 CARTA DELLA RETE DI BONIFICA E DELLE PRINCIPALI OPERE DI BONIFICA
 Mappatura territoriale con indicazione della rete di drenaggio e degli impianti idrovori di bonifica
 scala 1:50.000

AUTORITÀ PROPONENTE: Dott. Ing. Marco Chiesa
 AUTORITÀ PROCEDENTE: Dott. Ing. Marco Chiesa
 AUTORITÀ COMPETENTE VAS: Dott. Sergio Camilli

RAFFORZAMENTO PRELIMINARE DI SCOPING: 26 luglio 2017
 TAVOLI TECNICI IRRIGAZIONE E BONIFICA: 12 febbraio 2018
 DEPOSITO ATTI PRESSO UFFICI AUTORITÀ PROCEDENTE: 16 aprile 2018
 ADOZIONE: Lodi, Via Nino Dall'Oro 4

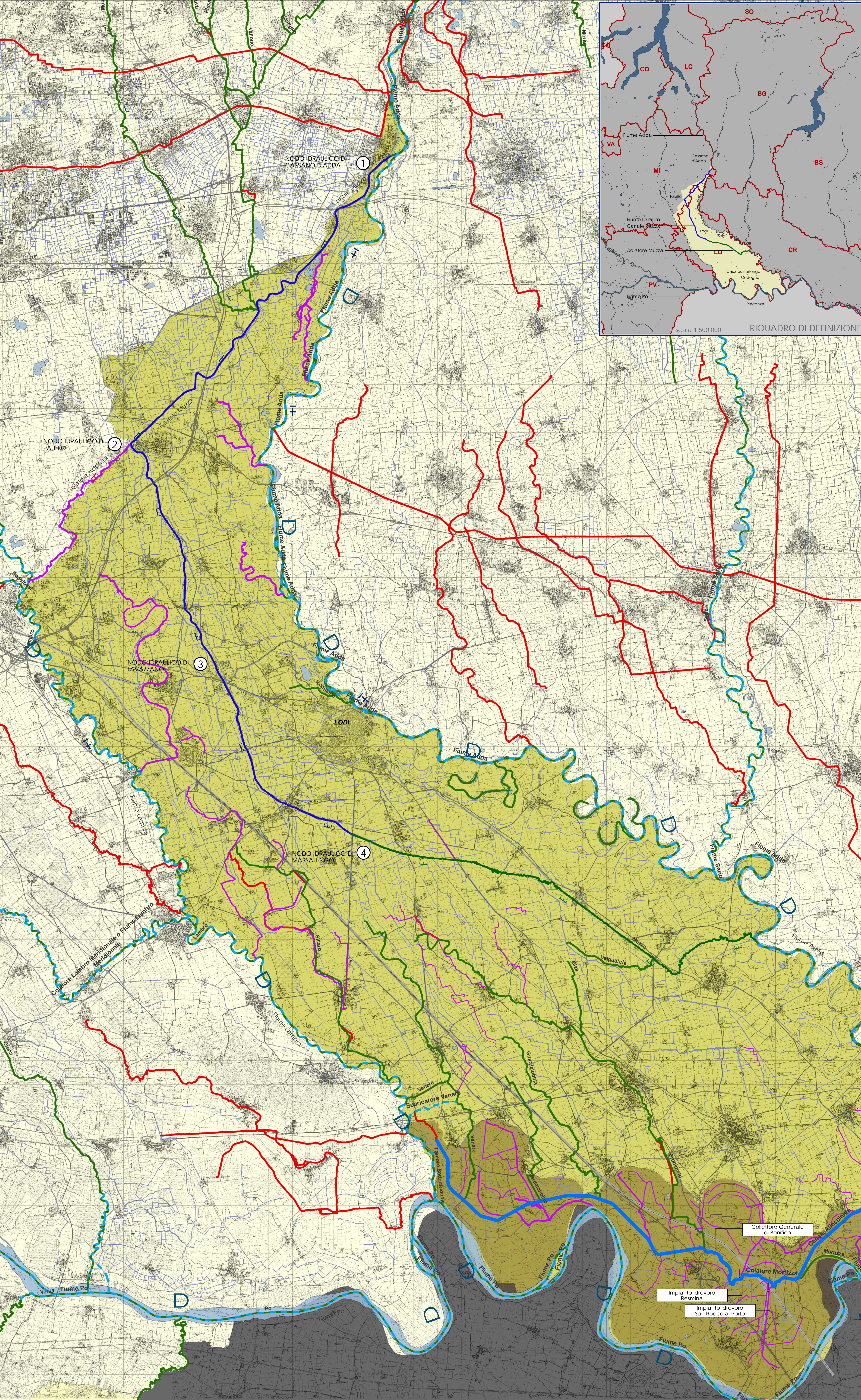
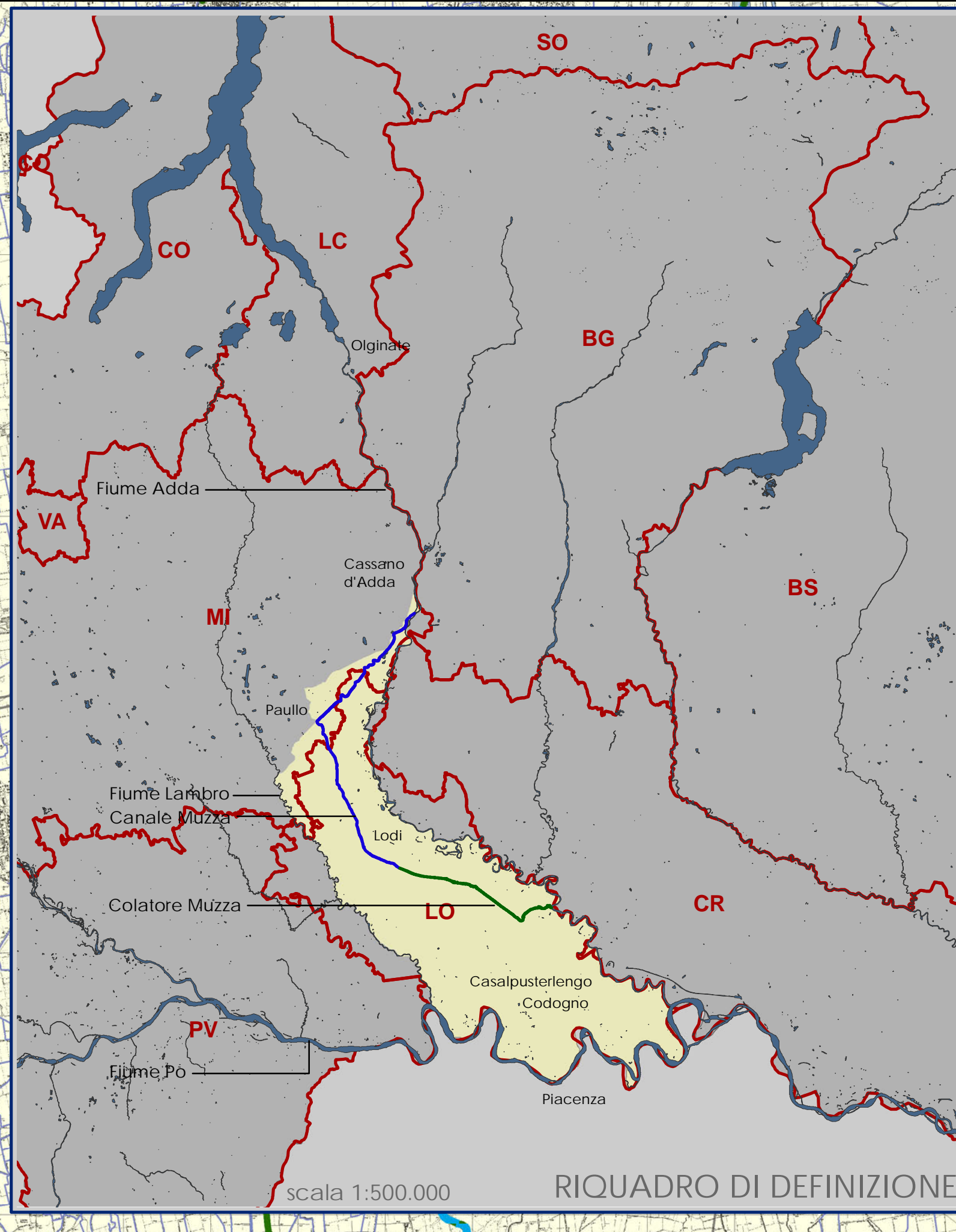

legenda:

basi tematiche:

- Canale Muzza
- Colatore Muzza
- Reticolo Inguo-idraulico
- Idrografia
- Territorio alto
- Territorio basso

tematismi specifici:

- Rete principale di bonifica
- Rete secondaria di bonifica
- Collettore Generale di Bonifica
- Impianti idrovori

tematismi informativi:

- Tracciato del flusso d'acqua di competenza dell'Agenzia Interregionale del fiume Po
- Tracciato del flusso d'acqua di competenza del Reticolo Principale ai fini della Polizia Idraulica
- Tracciato del flusso d'acqua di competenza del Piano di Gestione delle acque - Autorità di Bacino del Fiume Po
- Tracciato del flusso d'acqua di competenza del Sistema Informativo Bonifica Irrigazione e Territorio Rurale