

Mappatura territoriale con indicazione delle principali classi di uso del suolo

Consorzio Bonifica Muza Bassa Lodigiana
 via Nino Dall'Oro 4 - 26900 LODI tel. 0371 420189 r.a. fax 0371 50393
 email: c.muza@muza.it

COLLABORAZIONI ESTERNE:
Percorsi Sostenibili
 Studio Associato PERCORSI SOSTENIBILI
 via Volterra, 9
 20146 MILANO
 www.percorsisostenibili.com

PIANO COMPRESORIALE DI BONIFICA, DI IRRIGAZIONE E DI TUTELA DEL TERRITORIO RURALE
 L.R. 5 dicembre 2008 n°31, art. 88 - D.G.R. 2 ottobre 2015 n° X/4110

ALLEGATI CARTOGRAFICI

TAV.19d CARTA DELL'USO DEL SUOLO BACINO 3A
 Mappatura territoriale con indicazione delle principali classi di uso del suolo
 scala 1:25.000
 EDIZIONE: APRILE 2018

AUTORITA' PROPONENTE: Dott. Ing. Marco Chiesa
 AUTORITA' PROCEDENTE: Dott. Ing. Marco Chiesa
 AUTORITA' COMPETENTE VAS: Dott. Sergio Carniti

RAPPORTO PRELIMINARE DI SCOPING Prima Conferenza di VAS 26 luglio 2017	TAVOLI TECNICI IRRIGAZIONE E BONIFICA 12 febbraio 2018	DEPOSITO ATI PRESSO UFFICIO AUTORITA' PROCEDENTE 16 aprile 2018	ADOZIONE
--	---	--	----------

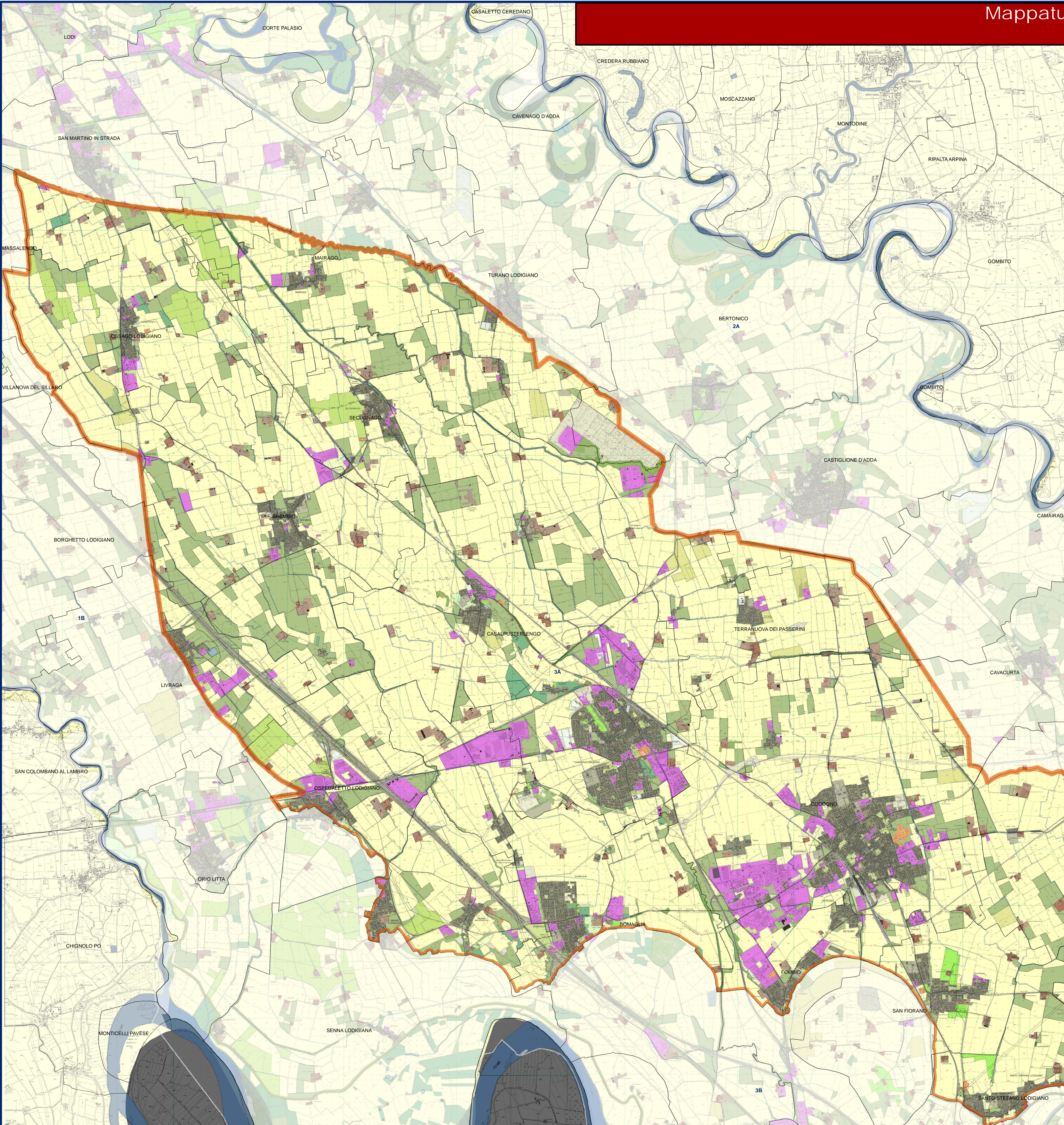
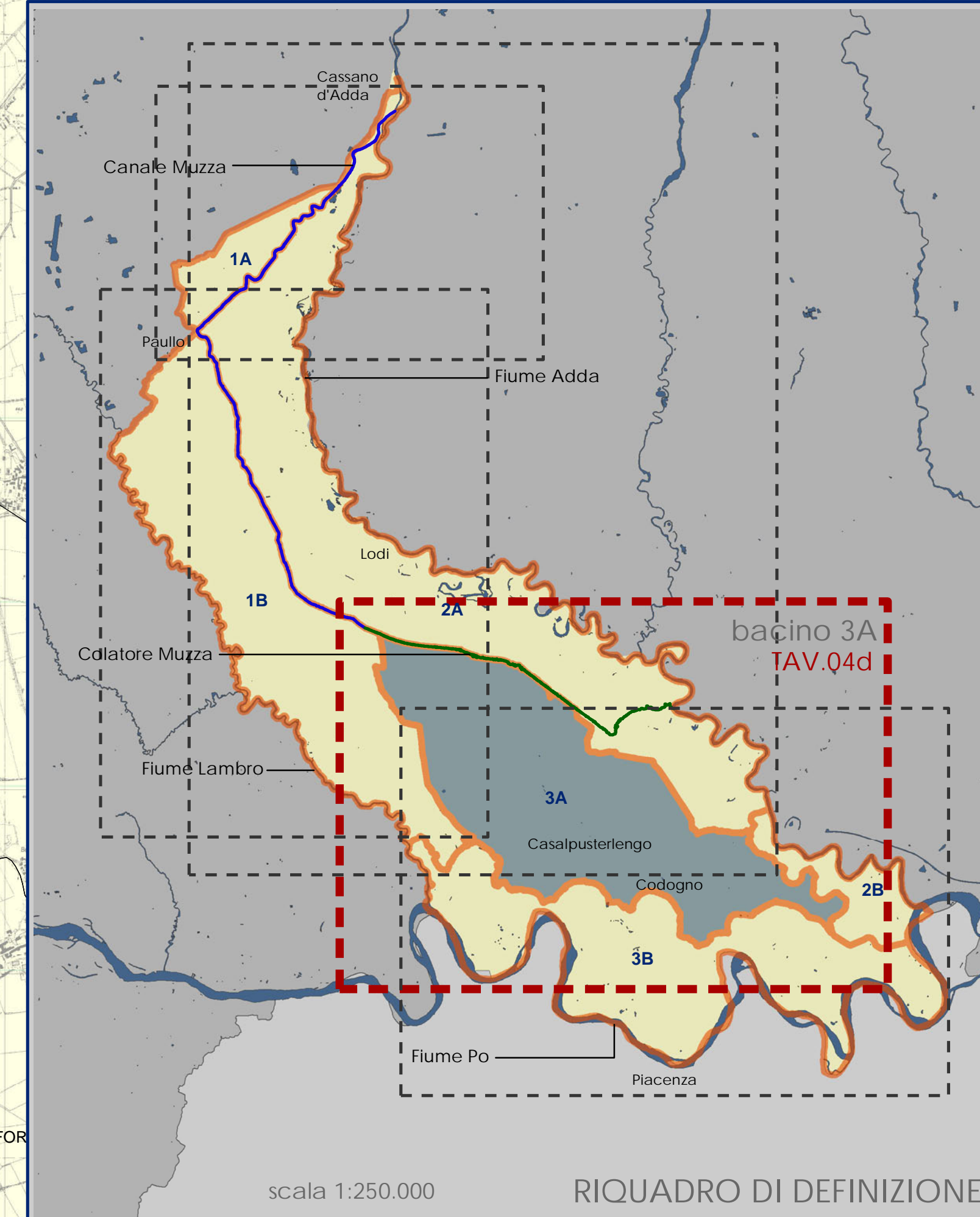

legenda:

	Reticolo consortile		Aree verdi incolte		altre legnose agrarie
	Idrografia		Bacini idrici artificiali		aree degradate non utilizzate e non vegetate
	Avei fluviali e corsi d'acqua artificiali		Bacini idrici da attivita_ estrattive interessanti la falda		boschi di latifoglie a densita_ bassa, media e alta
	Bacini idrici naturali		boschi misti a densita_ media e alta		cave
	Campeggi e strutture turistiche e ricettive		cespugli		cespugli con presenza significativa di specie arbustive alte ed arboree
	Cantieri		cespugli in aree di agricole abbandonate		discariche
	Cascine		formazioni ripariali		frutteti e frutti minori
	Cimiteri		marcite		orti familiari
	Colture fitto-vivaistiche a pieno campo		pioppeti		prati permanenti con presenza di specie arboree ed arbustive sparse
	Colture fitto-vivaistiche protette		prati permanenti in assenza di specie arboree ed arbustive		risaie
	Colture orticole a pieno campo e/o protette		seminativi arborali		seminativi semplici
	Impianti di servizi pubblici e privati		spiagge, dune ed avei ghiaiosi		tessuto residenziale continuo mediamente denso
	Impianti fotovoltaici a terra		tessuto residenziale denso		tessuto residenziale rado e nucleiforme
	Impianti sportivi		tessuto residenziale sparso		vegetazione degli argini sopraelevati
	Impianti tecnologici		vegetazione dei grelli		vegetazione delle aree umide interne e delle torbiere
	Insediamenti industriali, artigianali, commerciali				
	Insediamenti ospedalieri				
	Insediamenti produttivi agricoli				
	Parchi divertimento				
	Parchi e giardini				
	Reti ferroviarie/stradali e spazi accessori				
	Tessuto residenziale discontinuo				
	Tessuto residenziale rado e nucleiforme				
	Tessuto residenziale sparso				

PIANO COMPRESORIALE