Mappatura territoriale con indicazione delle principali classi di uso del suolo

Consorzio Bonifica Muzza Bassa Lodigiana
via Nino Dall'Oro 4 - 26900 LODI tel. 0371-420189 r.a. fax 0371-50393
email: cmuzza@muzza.it

PRESIDENTE:
Ettore Grecchi

DIRETTORE GENERALE:
Dott. ing. Ettore Fanfani

DIRIGENTI:
Dott. Ing. Marco Chiesa - VICE DIRETTORE
Dott. Sergio Carniti
Dott. Caludio Tarlocco

COLLABORAZIONI ESTERNE:
Percorsi Sostenibili
Studi ambientali territoriali e socio economici
Studio Associato PERCORSI SOSTENIBILI
via Volterra, 9
20146 MILANO
www.percorsisostenibili.com

PIANO COMPRENSORIALE DI BONIFICA, DI IRRIGAZIONE E DI TUTELA DEL TERRITORIO RURALE

L.R. 5 dicembre 2008 n°31, art. 88 - D.G.R. 2 ottobre 2015 n° X/4110

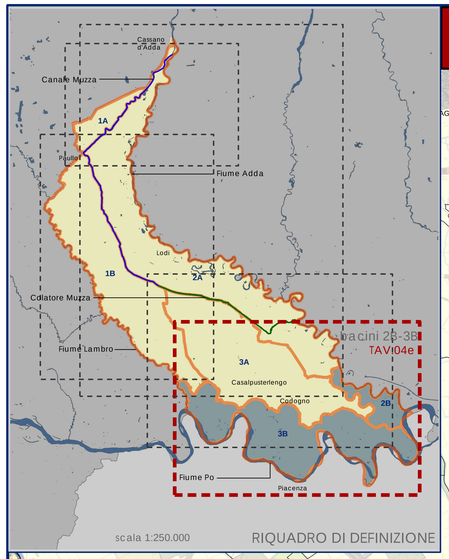

legenda:

- Reticolo consortile
- Idrografia

Uso del Suolo (DUSAF)

- Alvei fluviali e corsi d'acqua artificiali
- Aree verdi incolte
- Bacini idrici artificiali
- Bacini idrici da attivit¿ estrattive interessanti la falda
- Bacini idrici naturali
- Campeggi e strutture turistiche e ricettive
- Cantieri
- Cascine
- Cimiteri
- Colture floro-vivaistiche a pieno campo
- Colture floro-vivaistiche protette
- Colture orticole a pieno campo e/o protette
- Impianti di servizi pubblici e privati
- Impianti fotovoltaici a terra
- Impianti sportivi
- Impianti tecnologici
- Insediamenti industriali, artigianali, commerciali
- Insediamenti ospedalieri
- Insediamenti produttivi agricoli
- Parchi divertimento
- Parchi e giardini
- Reti ferroviarie/stradali e spazi accessori
- Tessuto residenziale discontinuo
- Tessuto residenziale rado e nucleiforme
- Tessuto residenziale sparso
- altre legnose agrarie
- aree degradate non utilizzate e non vegetate
- boschi di latifoglie a densità bassa, media e alta
- boschi misti a densità media e alta
- cave
- cespuglieti
- cespuglieti con presenza significativa di specie arbustive alte ed arboree
- cespuglieti in aree di agricole abbandonate
- discariche
- formazioni ripariali
- frutteti e frutti minori
- marcite
- orti familiari
- pioppeti
- prati permanenti con presenza di specie arboree ed arbustive sparse
- prati permanenti in assenza di specie arboree ed arbustive
- risaie
- seminativi arborati
- seminativi semplici
- spiagge, dune ed alvei ghiaiosi
- tessuto residenziale continuo mediamente denso
- tessuto residenziale denso
- vegetazione degli argini sopraelevati
- vegetazione dei greti
- vegetazione delle aree umide interne e delle torbiere

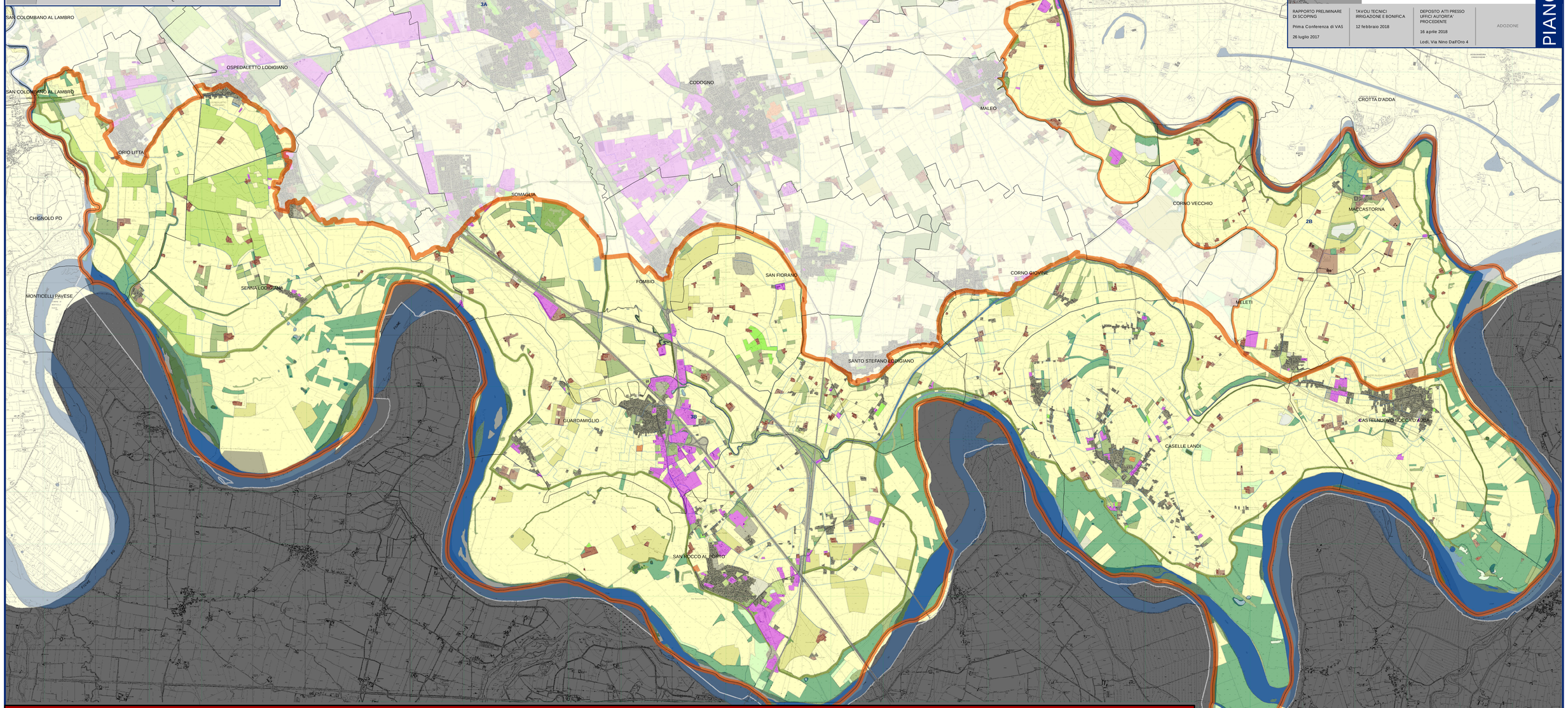

ALLEGATI CARTOGRAFICI

TAV.19e CARTA DELL'USO DEL SUOLO BACINI 2B E 3B

Mappatura territoriale con indicazione delle principali classi di uso del suolo

scala 1:25.000

EDIZIONE: APRILE 2018

AUTORITA' PROPONENTE: Dott. Ing. Marco Chiesa
AUTORITA' PROCEDENTE: Dott. Ing. Marco Chiesa
AUTORITA' COMPETENTE VAS: Dott. Sergio Carniti

RAPPORTO PRELIMINARE DI SCOPING	TAVOLI TECNICI IRRIGAZIONE E BONIFICA	DEPOSITO ATTI PRESSO UFFICI AUTORITA' PROCEDENTE	ADOZIONE
Prima Conferenza di VAS 26 luglio 2017	12 febbraio 2018	16 aprile 2018 Lodi, Via Nino Dall'Oro 4	

PIANO COMPRENSORIALE

TAV.19e

CARTA DELL'USO DEL SUOLO - BACINI 2B E 3B

bacino 2B-3B

scala 1:25.000