

# Mappatura territoriale con indicazione delle principali classi culturali

Consorzio Bonifica Muza Bassa Lodigiana  
 via Nino Dall'Oro 4 - 26900 LODI tel. 0371-420189 f.a. fax 0371-50393  
 email: cmuza@muza.it

COLLABORAZIONI ESTERNE:  
**Percorsi Sostenibili**  
 Studio Associato PERCORSI SOSTENIBILI  
 via Volterra, 9  
 20146 MILANO  
 www.percorsisostenibili.com

PIANO COMPRESORIALE DI BONIFICA, DI IRRIGAZIONE  
 E DI TUTELA DEL TERRITORIO RURALE  
 L.R. 5 dicembre 2008 n°31, art. 88 - D.G.R. 2 ottobre 2015 n° X/4110

ALLEGATI CARTOGRAFICI

**TAV.20c** CARTA DELL'USO AGRICOLO DEL SUOLO BACINO 2A  
 Mappatura territoriale con indicazione delle principali classi culturali  
 scala 1:35.000  
 EDIZIONE: APRILE 2018

AUTORITA' PROPONENTE: Dott. Ing. Marco Chiesa  
 AUTORITA' PROCEDENTE: Dott. Ing. Marco Chiesa  
 AUTORITA' COMPETENTE VAS: Dott. Sergio Camilli

RAFFORZO PRELIMINARE DI SCOPING  
 Prima Conferenza di VAS  
 26 luglio 2017

TAVOLI TECNICI IRRIGAZIONE E BONIFICA  
 12 febbraio 2018

DEPOSITO ATTI PRESSO UFFICI AUTORITA' PROCEDENTE  
 16 aprile 2018  
 Lodi, Via Nino Dall'Oro 4

ADOZIONE

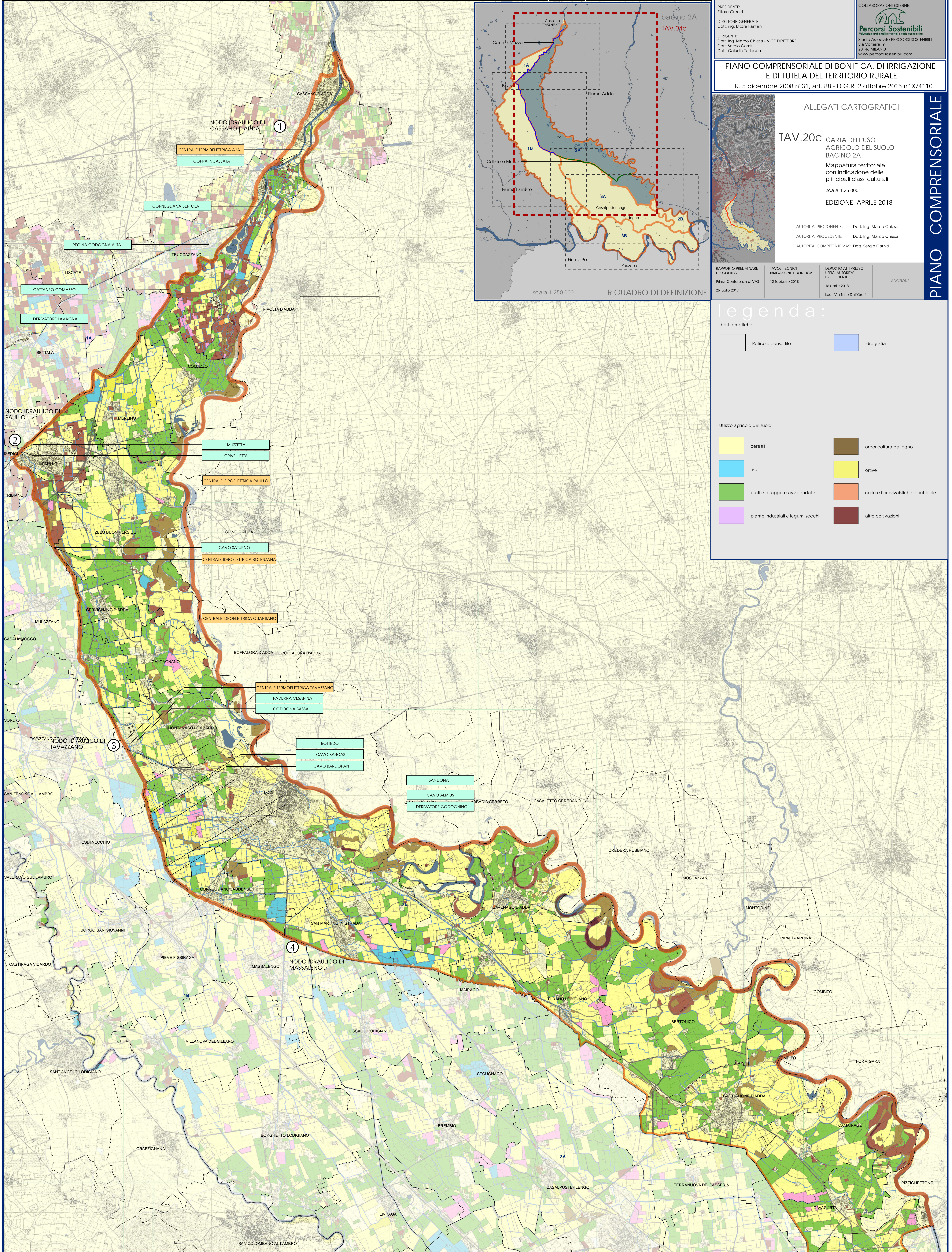
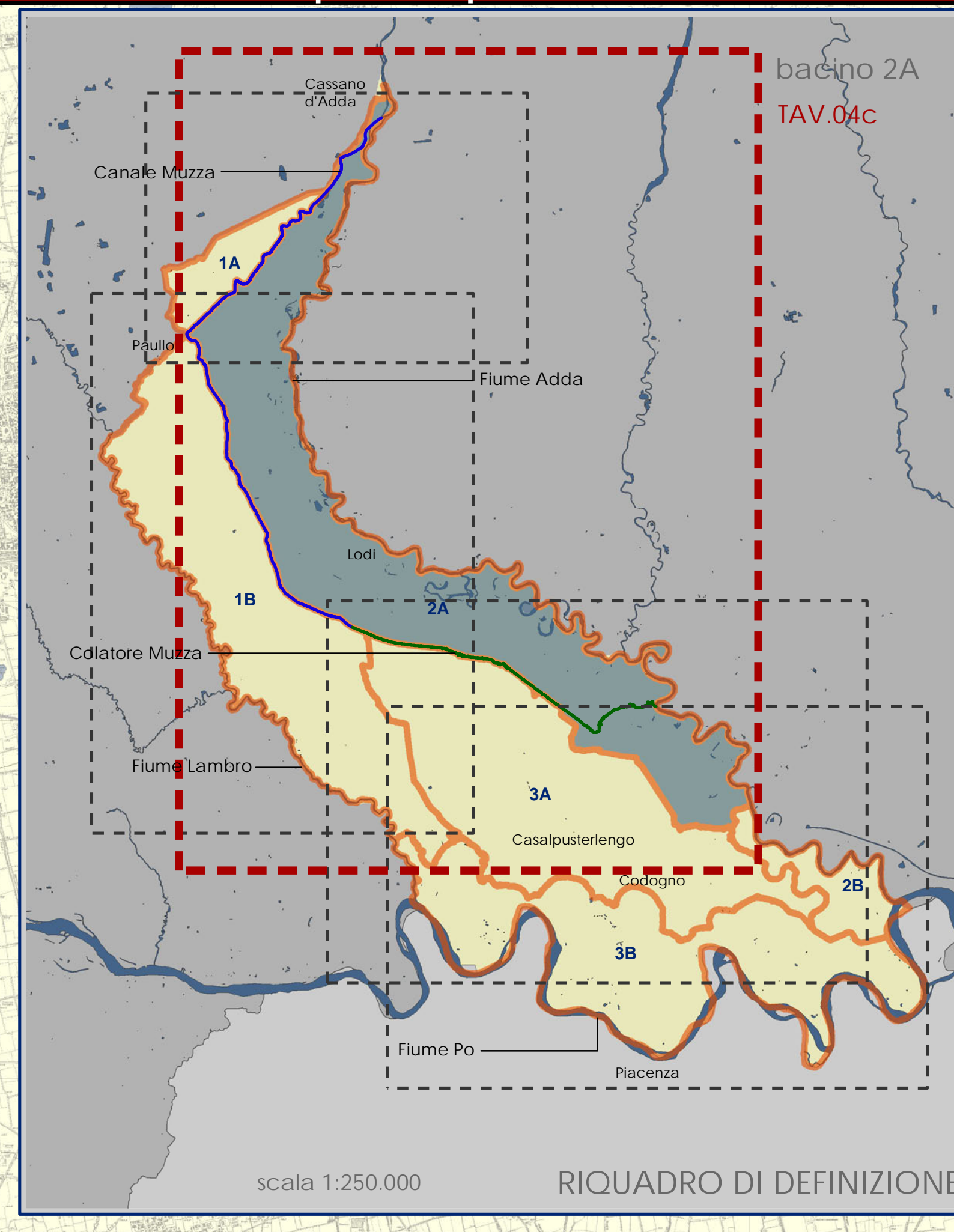

**legenda:**

basil tematiche:

- Reticolo consortile
- Idrografia

Utilizzo agricolo del suolo:

- cereali
- riso
- prati e foraggere avvicendate
- piante industriali e legumi secchi
- arboricoltura da legno
- ortive
- culture florovivaistiche e frutticole
- altre coltivazioni

**TAV.20c**

CARTA DELL'USO AGRICOLO DEL SUOLO - BACINO 2A

bacino 2A  
 scala 1:35.000

PIANO COMPRESORIALE