

# Mappatura territoriale con indicazione delle principali classi culturali

Consorzio Bonifica Muzza Bassa Lodigiana  
 via Nino Dall'Oro 4 - 26900 LODI tel. 0371 420189 f.a. fax 0371 50393  
 email: cmuzza@muzza.it

PRESENTE:  
 Ercole Grecchi  
 DIRETTORE GENERALE:  
 Dott. Ing. Ettore Fantani  
 DIRIGENTI:  
 Dott. Ing. Marco Chiesa - VICE DIRETTORE  
 Dott. Sergio Carni  
 Dott. Claudio Tarocco

COLLABORAZIONI ESTERNE:  
**Percorsi Sostenibili**  
 Studio Associato PERCORSI SOSTENIBILI  
 Via Volterra, 9  
 20146 MILANO  
 www.percorsisostenibili.com

**PIANO COMPRESORIALE DI BONIFICA, DI IRRIGAZIONE E DI TUTELA DEL TERRITORIO RURALE**  
 L.R. 5 dicembre 2008 n°31, art. 88 - D.G.R. 2 ottobre 2015 n° X/4110

ALLEGATI CARTOGRAFICI

**TAV.20e** CARTA DELL'USO AGRICOLO DEL SUOLO BACINI 2B E 3B  
 Mappatura territoriale con indicazione delle principali classi culturali  
 scala 1:25.000  
 EDIZIONE: APRILE 2018

AUTORITA' PROPONENTE: Dott. Ing. Marco Chiesa  
 AUTORITA' PROCEDENTE: Dott. Ing. Marco Chiesa  
 AUTORITA' COMPETENTE VAS: Dott. Sergio Carni

RAPPORTO PRELIMINARE DI SCOPING 26 luglio 2017	TAVOLI TECNICI IRRIGAZIONE E BONIFICA 12 febbraio 2018	DEPOSITO ATTI PRESSO UFFICI AUTORITA' PROCEDENTE 16 aprile 2018	ADOZIONE Lodi, Via Nino Dall'Oro 4
---	---	--	---------------------------------------

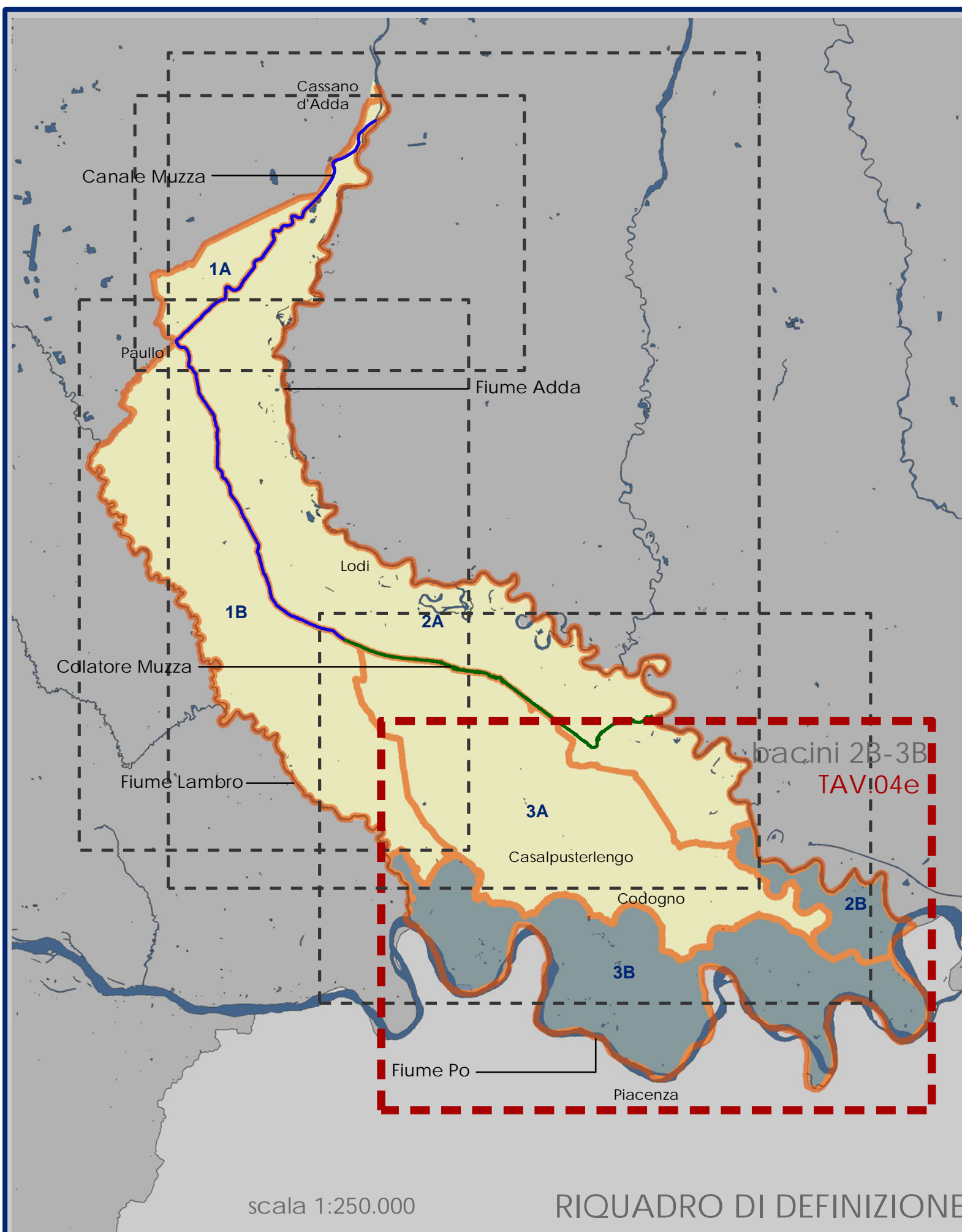

**legenda:**

basi tematiche:

- Reticolo consortile
- Idrografia

Utilizzo agricolo del suolo:

- cereali
- riso
- prati e foraggiere avvicendate
- piante industriali e legumi secchi
- arboricoltura da legno
- ortive
- colture florivaistiche e frutticole
- altre coltivazioni



PIANO COMPRESORIALE