

# Il Bacino Idrografico del Fiume Po (71.000km<sup>2</sup>)

Il poderoso scenario territoriale tributario del Po. Alpi ed Appennino settentrionale chiudono ad anello la valle Padana, riversando le acque di pioggia e di scioglimento nivale nel fiume Po che funge da recapito finale.

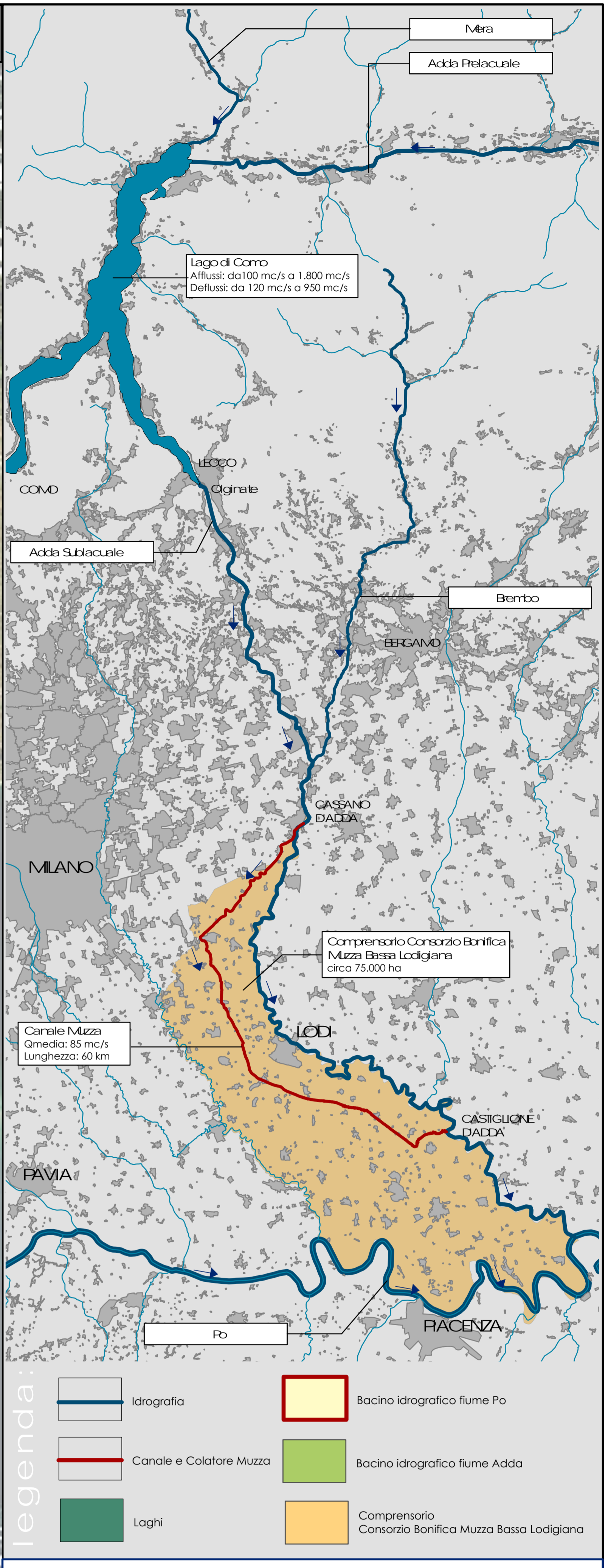
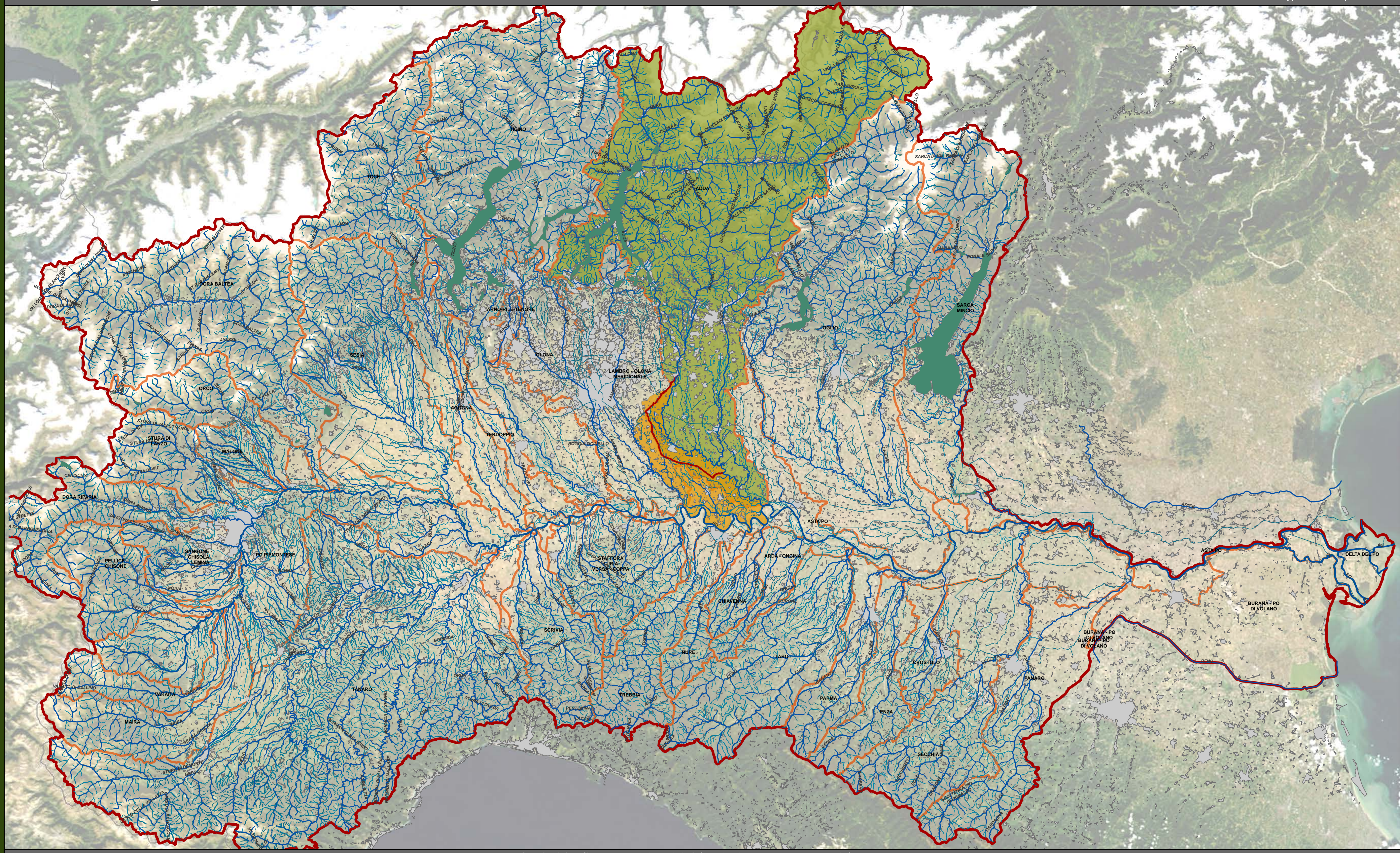

**Consorzio Bonifica Muzza Bassa Lodigiana**  
 via Nino Dall'Oro 4 - 26900 LODI - tel. 0371-420189 r.a. fax 0371-50395  
 email: cmuzza@muzza.it

**PERCORSI SOSTENIBILI**  
 Studio Associato PERCORSI SOSTENIBILI  
 via Volterra, 9  
 20146 MILANO  
 www.percorsisostenibili.com

**PIANO COMPENSORIALE DI BONIFICA, DI IRRIGAZIONE ED I TUBILI DEL TERRITORIO RURALE**  
 L.R. 5 dicembre 2008 n°31, art. 88 - D.G.R. 2 ottobre 2015 n° X/4110

**ALLEGATI CARTOGRAFICI**

**TAV.01a INQUADRAMENTO TERRITORIALE ALLA SCALA REGIONALE**  
 Confini amministrativi e di gestione idraulico - territoriale

scala 1:500.000  
 EDIZIONE: APRILE 2018

AUTORITÀ PROPONENTE: Dott. Ing. Marco Chiesa  
 AUTORITÀ PROCEDENTE: Dott. Ing. Marco Chiesa  
 AUTORITÀ COMPRESORIE: VAS Dott. Sergio Camilli

**RAPPORTO PRELIMINARE DI SCOPING**  
 Prima Conferenza di VAS  
 26 luglio 2017

**TAVOLI TECNICI IRRIGAZIONE E BONIFICA**  
 12 febbraio 2018

**DEPOSITO ATTI PRESSO UFFICI AUTORITÀ PROCEDENTE**  
 16 aprile 2018

**ADOZIONE**  
 Lodi, Via Nino Dall'Oro 4

