

La rete di adduzione, distribuzione e le opere di presa e regolazione

ALLEGATI CARTOGRAFICI

**TAV.02C** CARTA DEI CORPI IDRICI UTILIZZATI AI FINI IRRIGUI QUADRANTE SUD  
La rete di adduzione, distribuzione e le opere di presa e regolazione  
scala 1:25.000

EDIZIONE: GIUGNO 2018

AUTORITA' PROPONENTE: Dott. Ing. Marco Chiesa  
AUTORITA' PROCEDENTE: Dott. Ing. Marco Chiesa  
AUTORITA' COMPETENTE VAS: Dott. Sergio Camilli

ADOPTATO CON DEL. N° 81799 DEL 28 GIUGNO 2018 DAL CONSIGLIO DI AMMINISTRAZIONE

RAPPORTO PRELIMINARE DI SCOPING Prima Conferenza di VAS 26 luglio 2017	TAVOLI TECNICI IRRIGAZIONE E BONIFICA 12 febbraio 2018	DEPOSITO ATTI PRESSO UFFICI AUTORITA' PROCEDENTE 19 aprile 2018	VALUTAZIONE AMBIENTALE STRATEGICA DEL PIANO Seconda Conferenza di valutazione 24 maggio 2018
--	---	--	--

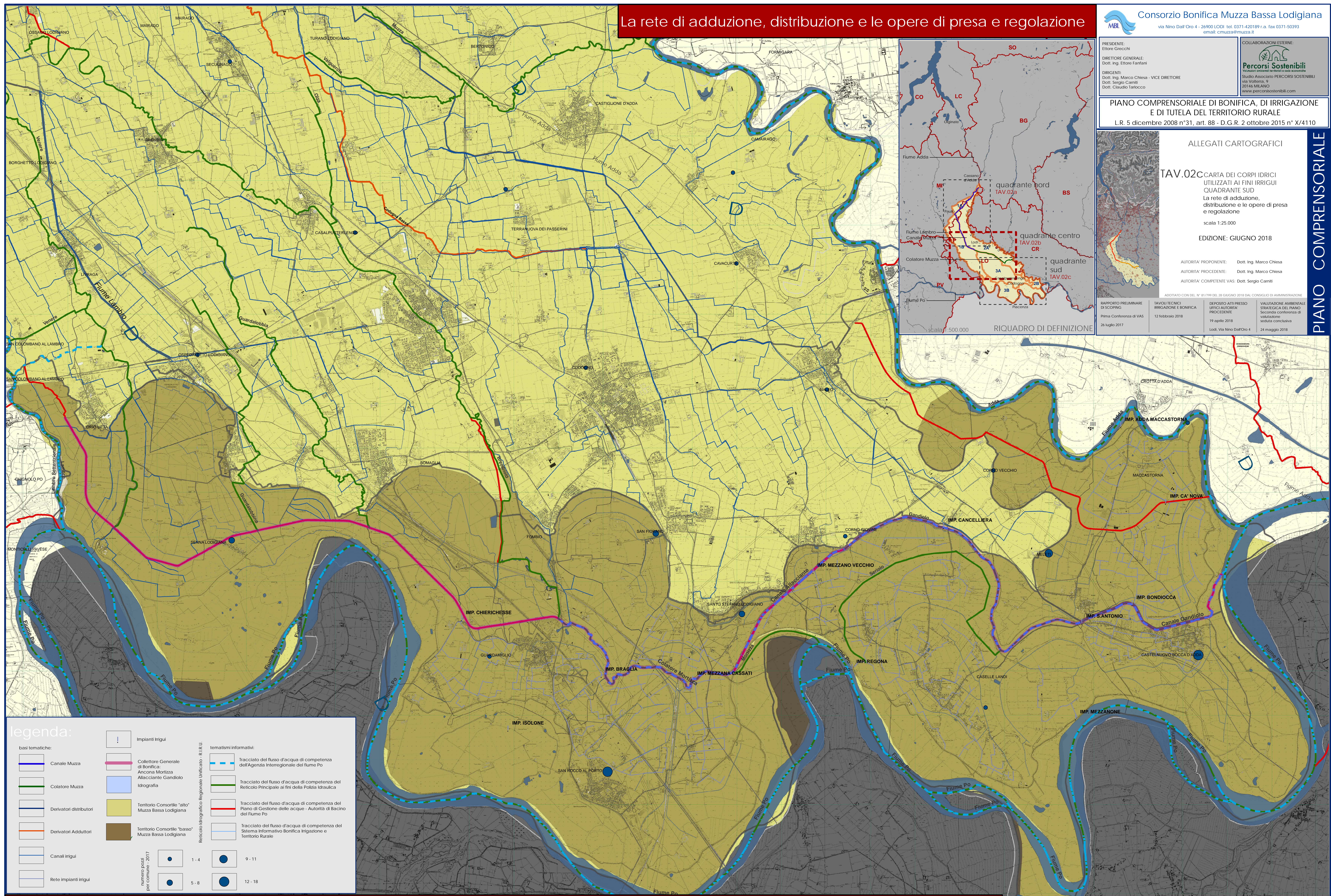
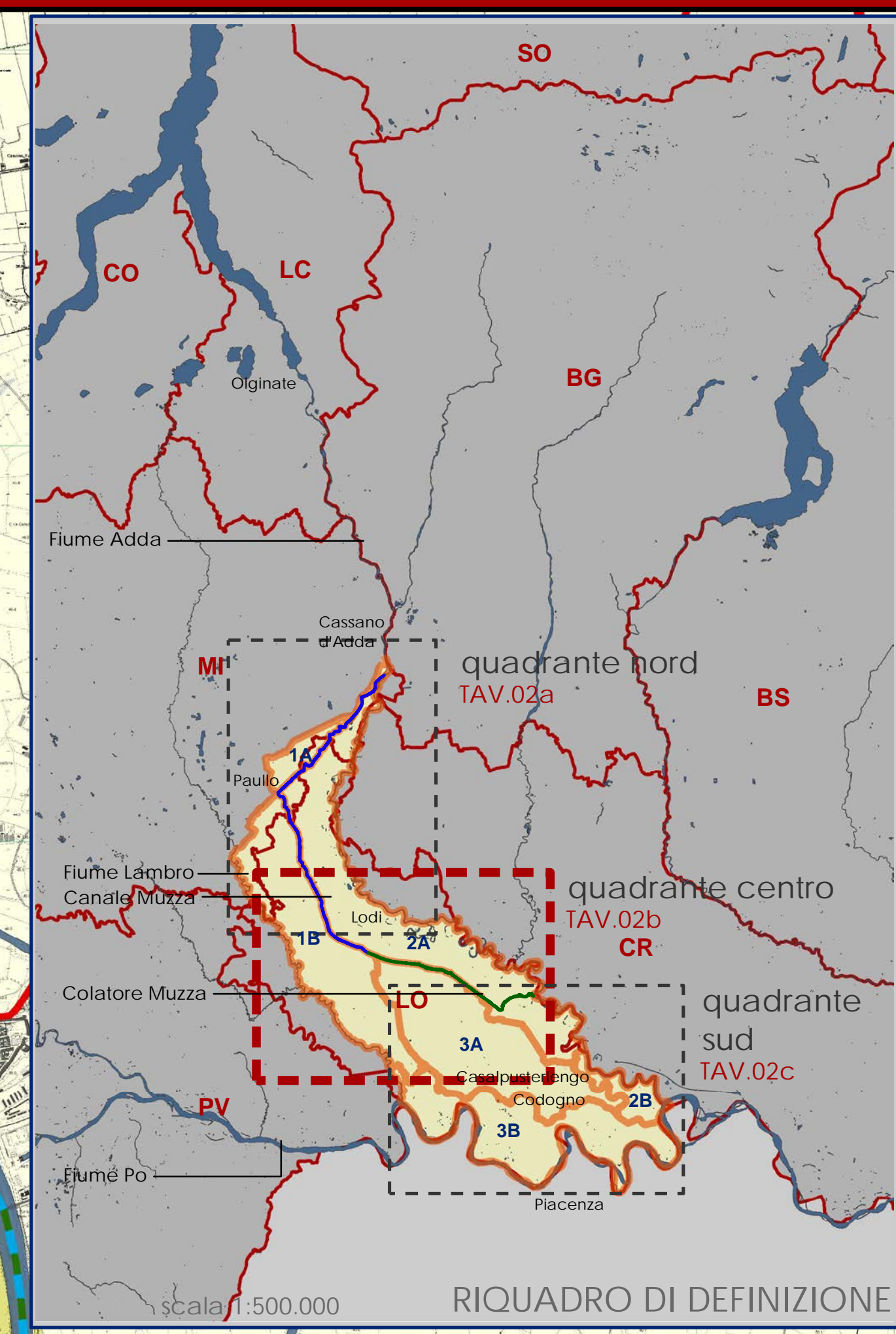

legenda:

basi tematiche:		tematismi informativi:	
Canale Muza	Collettore Generale di Bonifica: Ancona Morlizza Allacciate Gandiolo Idrografia	Tracciato del flusso d'acqua di competenza dell'Agenzia Interregionale del fiume Po	Tracciato del flusso d'acqua di competenza del Piano di Gestione delle acque - Autorità di Bacino del Fiume Po
Colatore Muza	Territorio Consortile "alto" Muza Bassa Lodigiana	Tracciato del flusso d'acqua di competenza del Reticolo Principale ai fini della Polizia Idraulica	Tracciato del flusso d'acqua di competenza del Sistema Informativo Bonifica Irrigazione e Territorio Rurale
Derivatori distributori	Territorio Consortile "basso" Muza Bassa Lodigiana		
Derivatori Adduttori			
Canali irrigui			
Rete impianti irrigui			

numero pozzi per comune - 2017	1-4	5-8	9-11	12-18
--------------------------------	-----	-----	------	-------

Reticolo Idrografico Regionale Unificato - R.I.R.U.