

ALLEGATI CARTOGRAFICI

TAV.04 CARTA DEI DISTRETTI IRRIGUI CON LE RELATIVE DOTAZIONI IRRIGUE
 Mappatura territoriale con indicazione areale dei distretti irrigui
 scala 1:50.000

EDIZIONE: GIUGNO 2018

AUTORITA' PROPONENTE: Dott. Ing. Marco Chiesa
 AUTORITA' PROCEDENTE: Dott. Ing. Marco Chiesa
 AUTORITA' COMPETENTE VAS: Dott. Sergio Carniti

ADOPTATO CON DEL. N° 81/799 DEL 28 GIUGNO 2018 DAL CONSIGLIO DI AMMINISTRAZIONE

RAFFORZO PRELIMINARE DI SCOPPIO	TAVOLI TECNICI IRRIGAZIONE E BONIFICA	DEPOSITO ATTI PRESSO UFFICI AUTORITA' PROCEDENTE	VALUTAZIONI AMBIENTALE STRATEGICA DEL PIANO
Prima Conferenza di VAS	12 febbraio 2018	19 aprile 2018	Seconda conferenza di valutazione
26 luglio 2017		Lodi, Via Nino Dall'Oro 4	seduta conclusiva
			24 maggio 2018

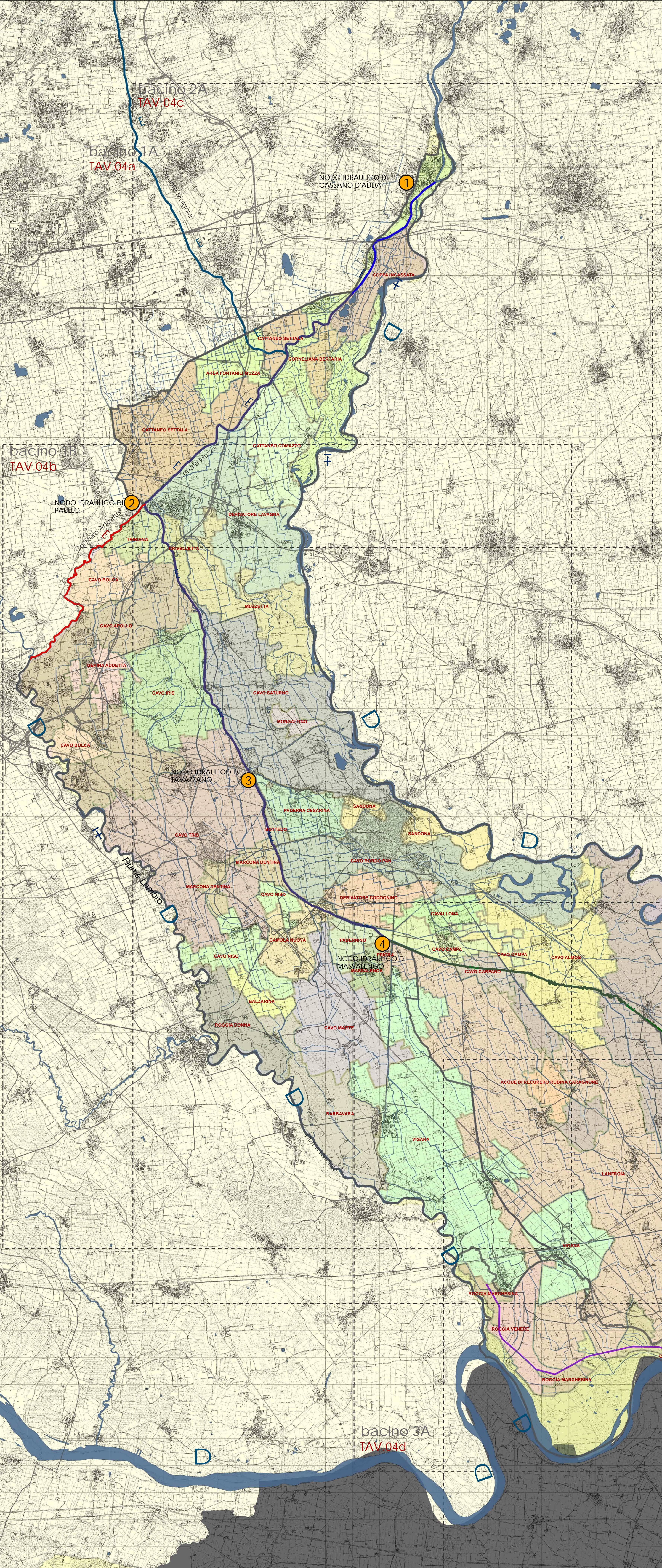
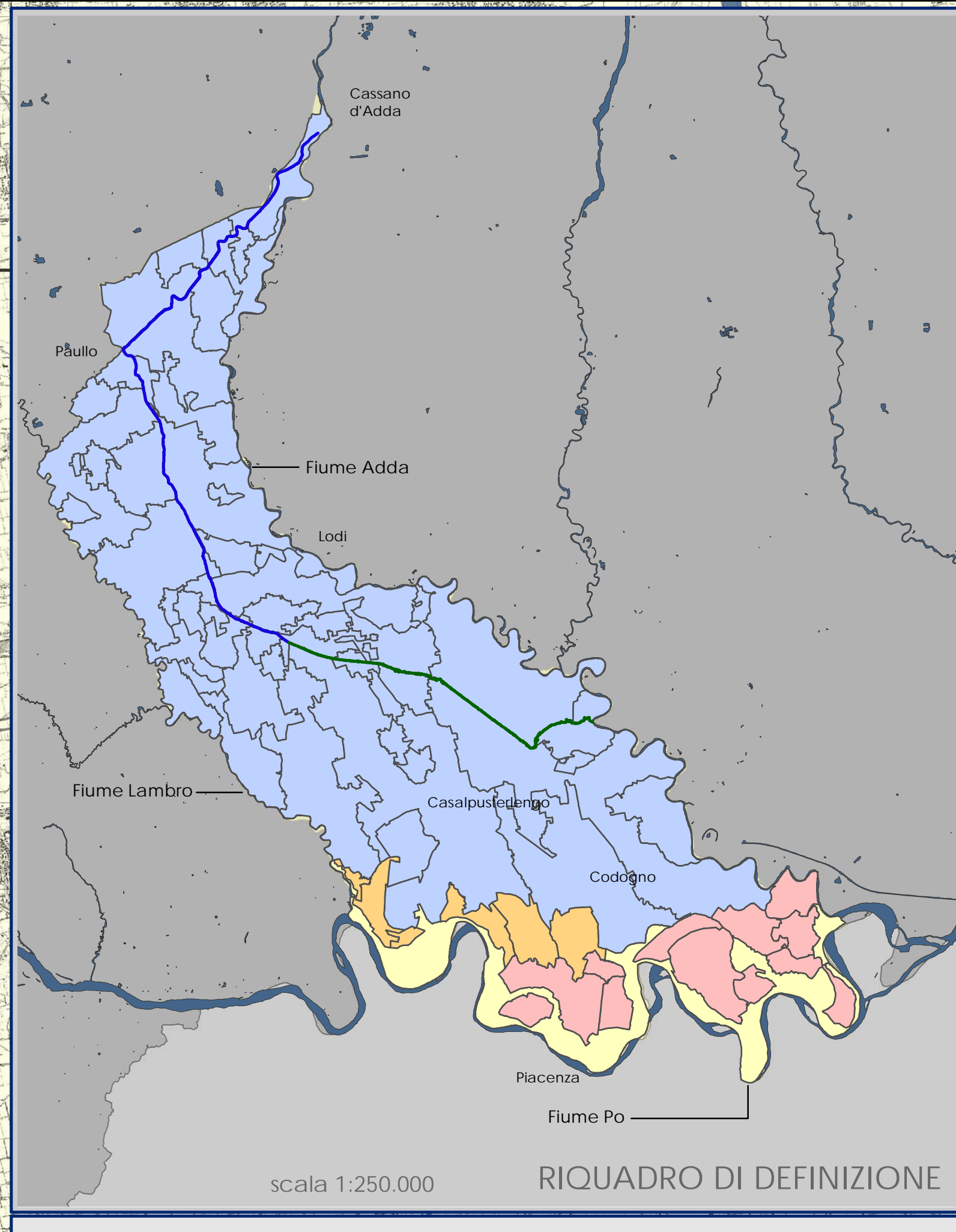

legenda:

basì tematiche:

- Canale Muzza
- Colatore Muzza
- Torrente Molgora
- Colatore Addetta
- Idrografia
- Collettore Generale di Bonifica
- Reticolo consortile

legenda riquadro di definizione:

- Acque dirette da canale Muzza
- Acque indirette Muzza
- Impianti di sollevamento irrigui
- Acque indirette promiscue Adda-Po - Valle del Po

ID	Codice	Nome	Q. estiva [l/s]	Bacino idraulico	Sup. lorda calcolata	Dotazione [l/(s*ha)]
1	AR01	ROGGIA DONNA	1575	1B	691,89	2,28
2	AR02	ACQUE DI RECUPERO RUBINA CARAGNONE	0	3A	238,28	0
3	FN01	MUZZA IMPINGUAMENTO FONTANILI	0	2A, 1B	1812,63	0
4	MU01	COPPA INCASSATA	1.500,00	2A	539,39	2,78
5	MU02	CORNELIANA BERTARIA	550,00	2A	222,35	2,47
6	MU03	CATTANEO SETTALA	1.150,00	1A, 2A	1548,28	0,74
7	MU04	REGINA CODOGNA ALTA	242,00	2A	119,29	2,03
8	MU05	CATTANEO COMAZZO	4.010,00	2A	852,14	4,71
9	MU06	DERIVATORE LAVAGNA	4.600,00	1A, 2A	1755,61	2,62
10	MU07	MUZZETTA	4.291,45	2A	1094,33	3,92
11	MU08	CRIVELLETTA	500,00	2A	174,17	2,87
12	MU09	S. GERINA ADDETTA	700,00	1B	329,44	2,12
13	MU10	CAVO BOLCA	1.600,00	1B	649,42	2,46
14	MU11	CAVO APOLLO	5.250,00	1B	2428,15	2,16
15	MU12	CAVO SATURNO	5.440,00	1B, 2A	2403,71	2,26
16	MU13	CAVO IRIS	2.900,00	1B	1230,67	2,36
17	MU14	CAVO IRIS	6.550,00	1B	2810,94	2,33
18	MU15	MARCONA DENTINA	1.300,00	1B, 2A	343,70	3,78
19	MU16	PADERNA CESARINA	1.100,00	2A	482,41	2,28
20	MU17	CODOGNA BASSA	7.808,00	2A, 2B, 3A, 3B	5274,85	1,48
21	MU18	BOTTEDO	50,00	2A	67,42	0,74
22	MU19	BALZARINA	750,00	1B	199,59	3,76
23	MU20	CAVO NISO	2.550,00	1B	683,31	3,73
24	MU21	CAVO BARDO PAN	3.550,00	2A	2112,02	1,68
25	MU23	SANDONA	800,00	2A	454,39	1,76
26	MU24	BARBARAVA	2.500,00	1B	1102,58	2,27
27	MU25	CAMOLA NUOVA	500,00	1B, 2A	481,46	1,04
28	MU26	CAVO ALMOS	1.909,93	2A, 3A	1669,64	1,14
29	MU27	DERIVATORE CODOGNINO	1.300,00	2A	513,92	2,53
30	MU29	CAVALLONA	700,00	2A	325,37	2,15
31	MU30	CAVO MARTE	3.900,00	1B	1255,37	3,11
32	MU31	PADERNINO	400,00	1B	241,43	1,66
33	MU32	MASSALENGA	650,00	1B	191,91	3,39
34	MU33	CA DE BOLLI	15.598,62	2A, 2B, 3A, 3B	10686,81	1,46
35	MU34	CAVO CAMPA	1.150,00	1B, 2A, 3A	463,05	2,48
36	MU35	PRIORA	400,00	1B	53,50	7,48
37	MU36	CAVO CARPANO	550,00	2A, 3A	228,30	2,41
38	MU37	VIGANA	7.100,00	1B, 2A, 3A	4116,38	1,72
39	MU38	LANFRÒIA - CA' DEL PARTO	11.650,00	1B, 3A, 3B	7228,72	1,61
40	RG02	TRIBIANA	0	1B	323,53	0
41	RG06	ROGGIA REGONA	1200	2A	875,91	1,37
42	RG08	ROGGIA SCOTTA	250	1A	147,96	1,69
43	RG01	COLATORE GUARDALUBBIA	225,00	3A, 3B	530,85	0,42
44	RG03	ROGGIA VENFRE	950,00	1B, 3B	520,93	1,82
45	RG04	ROGGIA BREMBIOLINA	1.100,00	3A, 3B	812,75	1,35
46	RG05	FOMBIA	720,00	3A, 3B	726,83	0,99
47	RG07	ROGGIA MARCHESINA	900,00	1B, 3B	232,27	3,87
48	IM01	MEZZANONE	400,00	3B	252,97	1,41
49	IM02	MACCASTORINA	700,00	3B	542,71	1,29
50	IM03	BONDIOCCA	700,00	2B, 3B	445,11	1,57
51	IM04	S. ANTONIO-ALTOPRANO	400,00	3B	299,35	1,34
52	IM05	BALLOTTINO	150,00	3B	301,95	0,50
53	IM06	RESMINA	0,00	3B	209,63	0,00
54	IM07	MEZZANO VECCHIO	600,00	3B	440,31	1,36
55	IM08	S. ROCCO-GUARDAMIGLIO	1.035,00	3B	1257,79	0,82
56	IM09	MEZZANA CASATI	500,00	3B	413,06	1,21
57	IM10	CANCELLIERA	330,00	2B, 3A, 3B	637,09	0,52
58	IM11	REGONA CASELLE LANDI	2.250,00	3B	1339,36	1,68
59	IM12	ISOLONE - PRIVATO	0,00	2A, 3B	342,40	0,00
60	AR03	ACQUE PROMISCUE VALLE DEL PO	0,00	3B	5719,28	0,00
					73.479	