

# Mappatura territoriale con indicazione areale dei distretti e comizi irrigui

ALLEGATI CARTOGRAFICI

**TAV.04C** CARTA DEI DISTRETTI IRRIGUI CON LE RELATIVE DOTAZIONI IRRIGUE BACINO 2A  
 Mappatura territoriale con indicazione areale dei distretti e comizi irrigui  
 scala 1:35.000  
 EDIZIONE: GIUGNO 2018

AUTORITA' PROPONENTE: Dott. Ing. Marco Chiesa  
 AUTORITA' PROCEDENTE: Dott. Ing. Marco Chiesa  
 AUTORITA' COMPETENTE VAS: Dott. Sergio Camilli

ADOTTATO CON DEL. N° 81/199 DEL 28 GIUGNO 2018 DAL CONSIGLIO DI AMMINISTRAZIONE

RAFFORZATO CON DEL. N° 81/199 DEL 28 GIUGNO 2018 DAL CONSIGLIO DI AMMINISTRAZIONE

DEPOSITO ATTI PRESSO UFFICI AUTORITA' PROCEDENTE: 12 febbraio 2018  
 DEPOSITO ATTI PRESSO UFFICI AUTORITA' COMPETENTE VAS: 19 aprile 2018  
 VALUTAZIONE AMBIENTALE STRATEGICA DEL PIANO SUCCESSIONE DI VOLONTARI: 24 maggio 2018

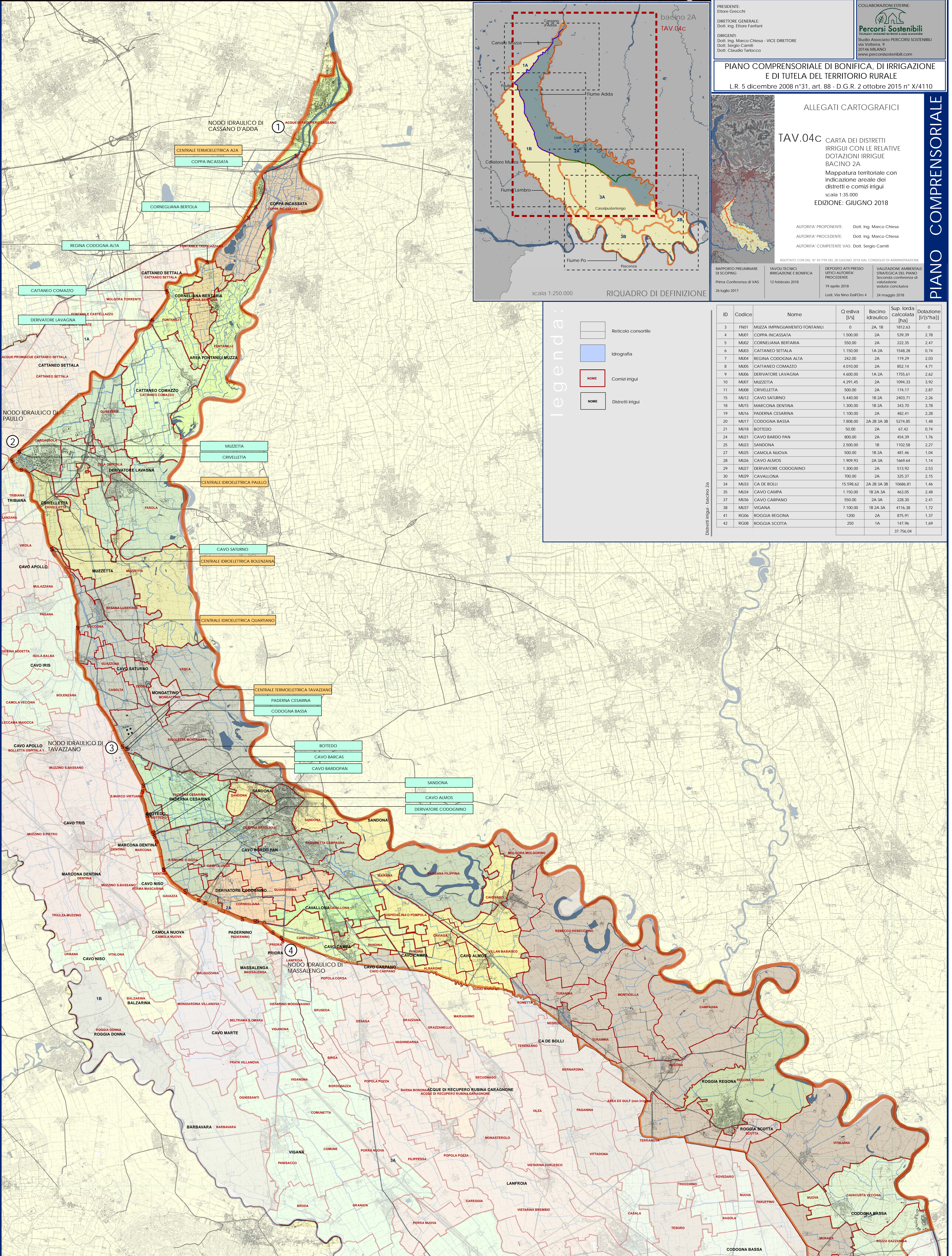
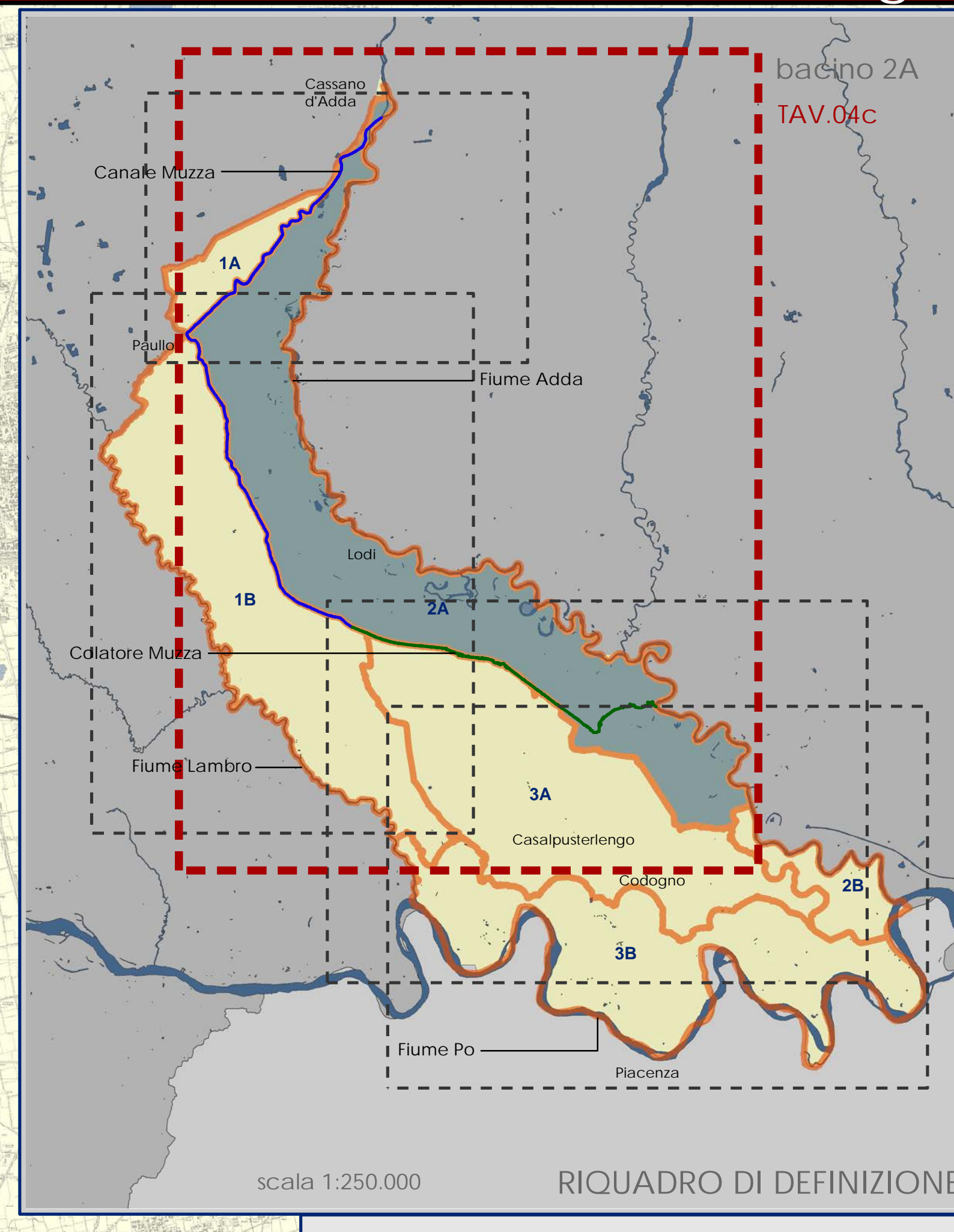

**legenda:**

- Reticolo consortile
- Idrografia
- Comizi irrigui
- Distretti irrigui

ID	Codice	Nome	Q esalva [l/s]	Bacino idraulico	Sup. lorda colabacata [ha]	Dotazione [l/s/ha]
3	FN01	MUZZA IMPINGIMENTO FONTANILI	0	2A, 1B	1812,63	0
4	MU01	COPPA INCASSATA	1.500,00	2A	539,39	2,78
5	MU02	CORNELIANA BERTARIA	550,00	2A	222,35	2,47
6	MU03	CATTANEO SETTALA	1.150,00	1A 2A	1548,28	0,74
7	MU04	REGINA CODOGNA ALTA	242,00	2A	119,29	2,03
8	MU05	CATTANEO COMAZZO	4.010,00	2A	852,14	4,71
9	MU06	DERIVATORE LAVAGNA	4.600,00	1A 2A	1755,61	2,62
10	MU07	MUZZETTA	4.291,45	2A	1094,33	3,92
11	MU08	CRIVELLETTA	500,00	2A	174,17	2,87
15	MU12	CAVO SATURNO	5.440,00	1B 2A	2403,71	2,26
18	MU15	MARCONA DENTINA	1.300,00	1B 2A	343,70	3,78
19	MU16	PADERNA CESARINA	1.100,00	2A	482,41	2,28
20	MU17	CODOGNA BASSA	7.808,00	2A 2B 3A 3B	5274,85	1,48
21	MU18	BOTTEDO	50,00	2A	67,42	0,74
24	MU21	CAVO BARDO PAN	800,00	2A	454,39	1,76
25	MU23	SANDONA	2.500,00	1B	1102,58	2,27
27	MU25	CAMOLA NUOVA	500,00	1B 2A	481,46	1,04
28	MU26	CAVO ALMOS	1.999,93	2A	1669,44	1,14
29	MU27	DERIVATORE CODOGNINO	1.300,00	2A	513,92	2,53
30	MU29	CAVALLONA	700,00	2A	325,37	2,15
34	MU33	CA DE BOLLI	15.598,62	2A 2B 3A 3B	10666,81	1,46
35	MU34	CAVO CAMPA	1.150,00	1B 2A 3A	463,05	2,48
37	MU36	CAVO CARPANO	550,00	2A 3A	228,30	2,41
38	MU37	VIGANA	7.100,00	1B 2A 3A	4116,38	1,72
41	RG06	ROGGIA REGONA	1.200	2A	875,91	1,37
42	RG08	ROGGIA SCOTTA	250	1A	147,96	1,69
					37.756,04	