

Mappatura territoriale con indicazione areale dei distretti e comizi irrigui

Consorzio Bonifica Muza Bassa Lodigiana
 via Nino Dall'Oro 4 - 26090 LODI tel. 0371-420189 r.a. fax 0371-50393
 email: cmuza@muza.it

PRESIDENTE: Ettore Ciccioli
 DIRETTORE GENERALE: Dott. Ing. Ettore Fantani
 DIRIGENTI: Dott. Ing. Marco Chiesa - VICE DIRETTORE
 Dott. Sergio Camilli
 Dott. Claudio Testaccio

COLLABORAZIONE ESTERNA:
Percorsi Sostenibili
 Studio Associato PERCORSI SOSTENIBILI
 via Volterra, 9
 20146 MILANO
 www.percorsisostenibili.com

PIANO COMPRESORIALE DI BONIFICA, DI IRRIGAZIONE E DI TUTELA DEL TERRITORIO RURALE
 L.R. 5 dicembre 2008 n°31, art. 88 - D.G.R. 2 ottobre 2015 n° X/4110

ALLEGATI CARTOGRAFICI

TAV.04d CARTA DEI DISTRETTI IRRIGUI CON LE RELATIVE DOTAZIONI IRRIGUE BACINO 3A
 Mappatura territoriale con indicazione areale dei distretti e comizi irrigui
 scala 1:25.000

EDIZIONE: GIUGNO 2018

AUTORITA' PROPONENTE: Dott. Ing. Marco Chiesa
 AUTORITA' PROCEDENTE: Dott. Ing. Marco Chiesa
 AUTORITA' COMPETENTE VAS: Dott. Sergio Camilli

ADOPTATO CON DEL. N° 81/799 DEL 28 GIUGNO 2018 DAL CONSIGLIO DI AMMINISTRAZIONE

RAPPORTO PRELIMINARE DI SCOPING: 26 luglio 2017	TAVOLI TECNICI IRRIGAZIONE E BONIFICA: 12 febbraio 2018	DEPOSITO ATTI PRESSO UFFICI AUTORITA' PROCEDENTE: 19 aprile 2018	VALUTAZIONE AMBIENTALE STRATEGICA DEL PIANO: Seconda conferenza di valutazione seduta conclusiva: 24 maggio 2018
---	---	--	--

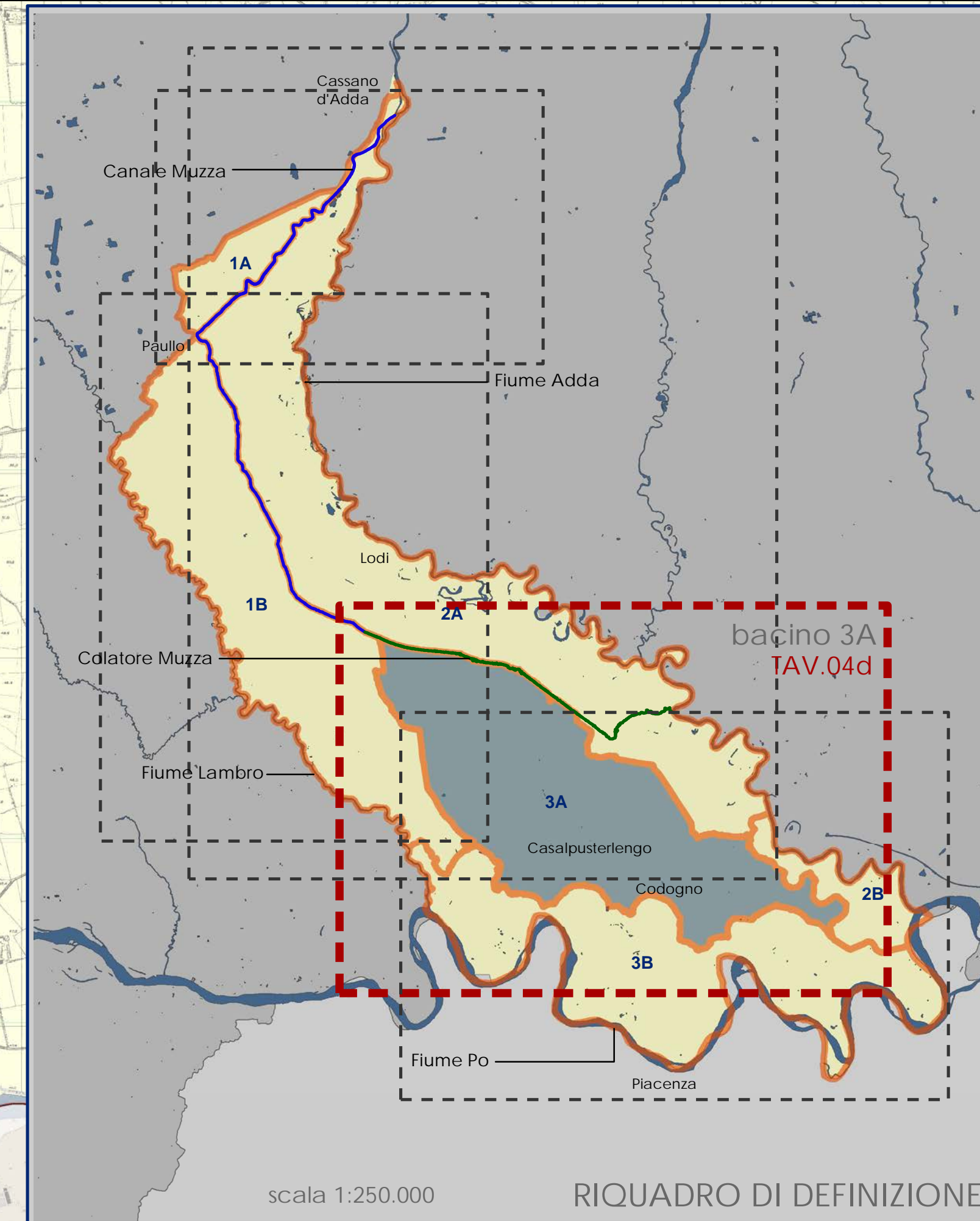

legenda:

- Reticolo consortile
- Idrografia
- COME Comizi irrigui
- DISTRETTI Distretti irrigui

ID	Codice	Nome	Q esiva [l/s]	Bacino idraulico	Sup. lorda calcolata [ha]	Dotazione [l/(s*ha)]
2	AR02	ACQUE DI RECUPERO RUBINA CARAGNONE	0	3A	238,28	0
20	MU17	CODOGNA BASSA	7.808,00	2A 2B 3A 3B	5274,85	1,48
28	MU26	CAVO ALMOS	1.909,93	2A 3A	1669,64	1,14
34	MU33	CA DE BOLLIS	15.598,62	2A 2B 3A 3B	10886,81	1,46
35	MU34	CAVO CAMPA	1.150,00	1B 2A 3A	463,05	2,48
37	MU36	CAVO CARPANO	550,00	2A 3A	228,30	2,41
38	MU37	VIGANA	7.100,00	1B 2A 3A	4116,38	1,72
39	MU38	LANFRIOIA - CA' DEL PARTO	11.650,00	1B 3A 3B	7228,72	1,61
43	RG01	COLATORE GUARDALOBBA	225,00	3A 3B	530,85	0,42
45	RG04	ROGGIA BREMBIOLINA	1.100,00	3A 3B	812,75	1,35
46	RG05	FOMBIA	720,00	3A 3B	726,83	0,99
57	IM10	CANCELLIERA	330,00	2B 3A 3B	637,09	0,52
					32.613,55	

