

# Mappatura territoriale con indicazione areale dei distretti e comizi irrigui

ALLEGATI CARTOGRAFICI

**TAV.04e** CARTA DEI DISTRETTI IRRIGUI CON LE RELATIVE DOTAZIONI IRRIGUE BACINI 2B E 3B  
 Mappatura territoriale con indicazione areale dei distretti e comizi irrigui  
 scala 1:25.000  
 EDIZIONE: GIUGNO 2018

AUTORITA' PROPONENTE: Dott. Ing. Marco Chiesa  
 AUTORITA' PROCEDENTE: Dott. Ing. Marco Chiesa  
 AUTORITA' COMPETENTE VAS: Dott. Sergio Camilli

ADOTTATO CON DEL. N° 81/799 DEL 28 GIUGNO 2018 DAL CONSIGLIO DI AMMINISTRAZIONE

REPORTIO PRELIMINARE DI SCOPING	TAVOLI TECNICI IRRIGAZIONI E BONIFICA	DEPOSITO ATTI PRESSO UFFICI AUTORITA' PROCEDENTE	VALUTAZIONE AMBIENTALE STRATEGICA DEL PIANO
Prima Conferenza di VAS	12 febbraio 2018	19 aprile 2018	Seconda conferenza di valutazione conclusiva
26 luglio 2017		Lodi, Via Nino Dall'Oro 4	24 maggio 2018

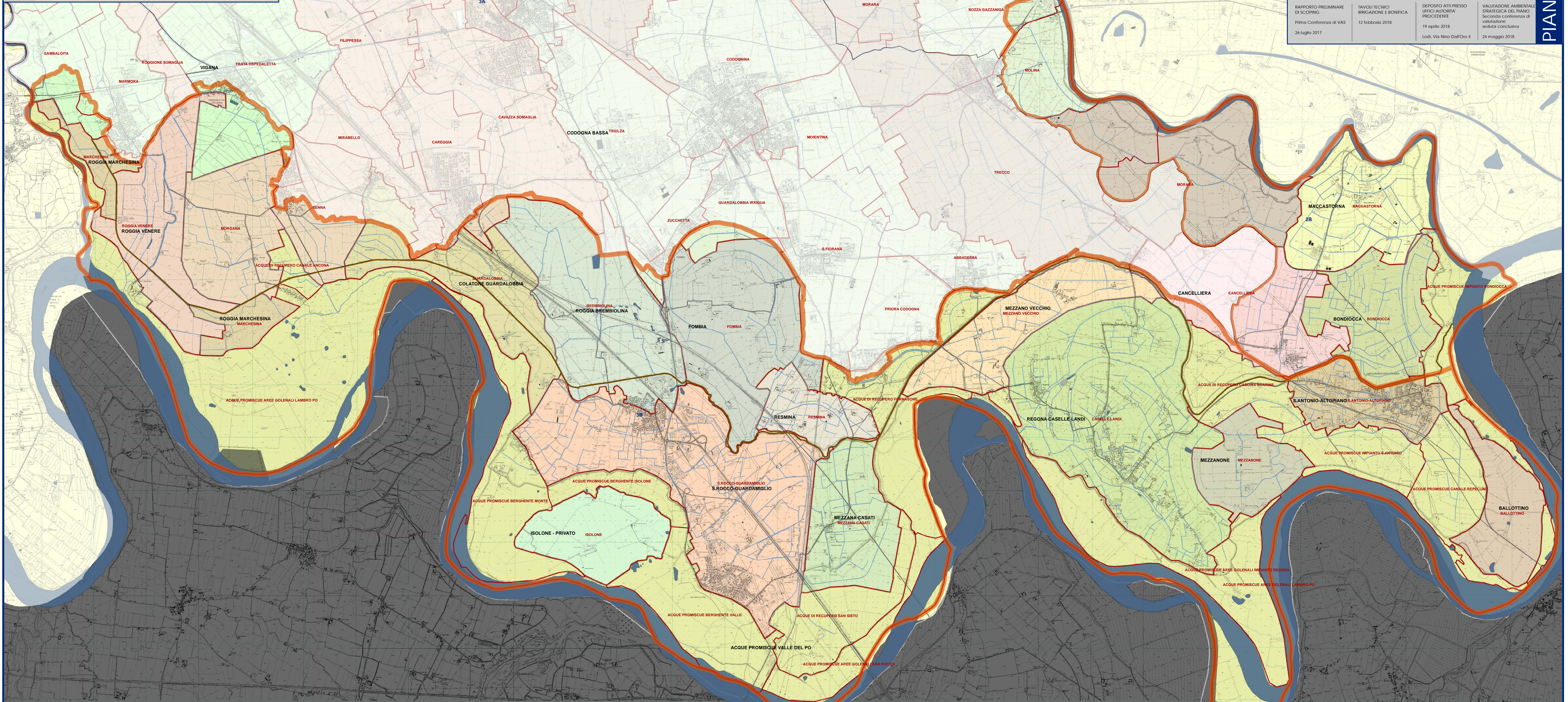
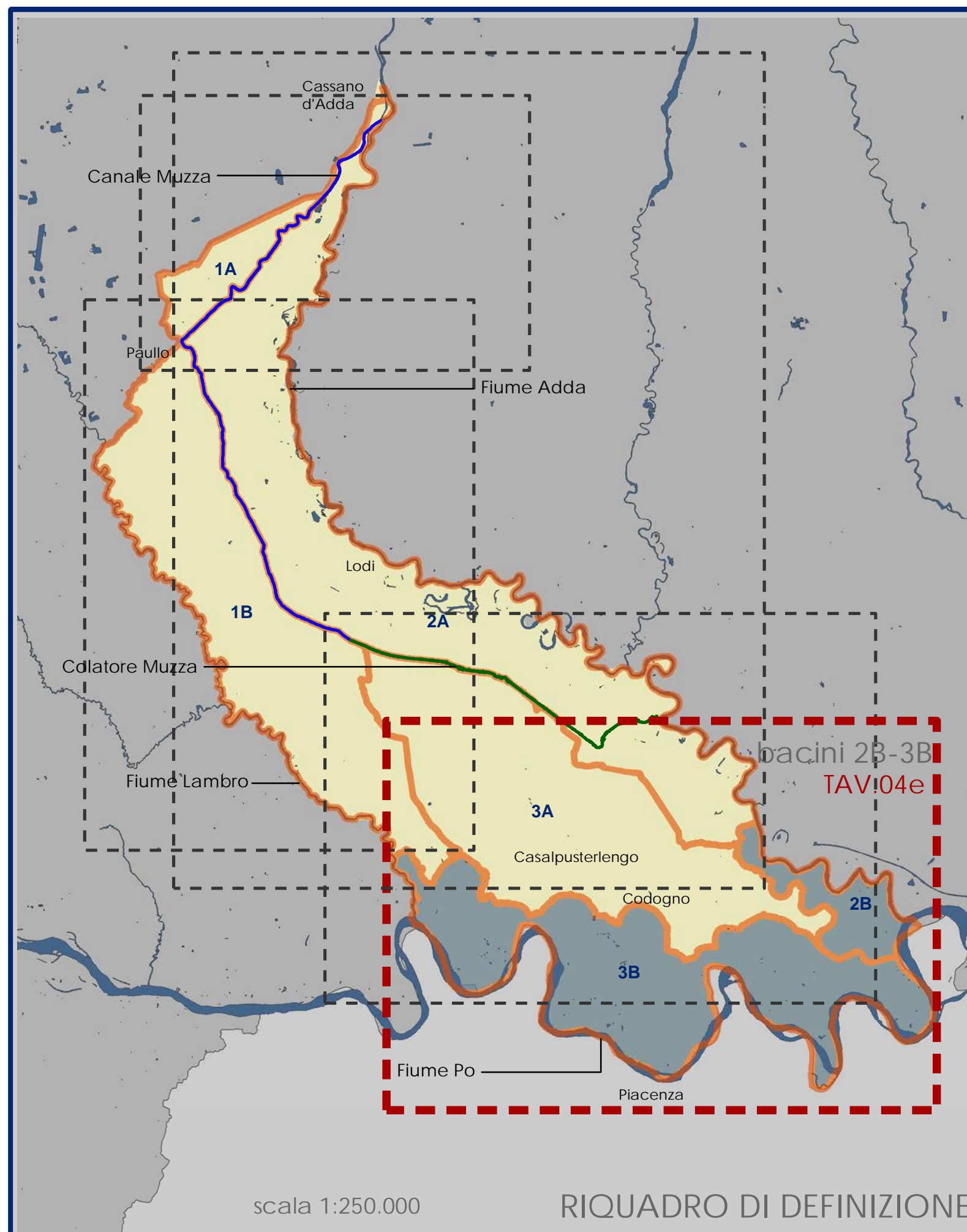

legenda:

- Reticolo consortile
- Iidrografia
- Comizi irrigui
- Distretti irrigui

ID	Codice	Nome	Q estiva [l/s]	Bacino idraulico	Sup. lorda calcolata [ha]	Dotazione [l/(s*ha)]
20	MI17	CODOGNA BASSA	7.808,00	2A-2B-3A-3B	5274,85	1,48
24	MI23	CA DE' BOLLI	15.598,62	2A-2B-3A-3B	10686,81	1,46
39	MI38	LANFROIA - CA' DEL PARTO	11.650,00	1B-3A-3B	7228,72	1,61
43	RG01	COLATORE GUARDALOBBA	225,00	3A-3B	530,85	0,42
44	RG03	ROGGIA VENERE	950,00	1B-3B	520,93	1,82
45	RG04	ROGGIA BREMBIOLINA	1.100,00	3A-3B	812,75	1,35
46	RG05	FOMBIA	720,00	3A-3B	726,83	0,99
47	RG07	ROGGIA MARCHESINA	900,00	1B-3B	232,37	3,87
48	IM01	MEZZANONE	400,00	3B	282,97	1,41
49	IM02	MACCASTORNA	700,00	3B	542,71	1,29
50	IM03	BONDOCCA	700,00	2B-3B	445,11	1,57
51	IM04	S. ANTONIO-ALTORIANO	400,00	3B	299,35	1,34
52	IM05	BALLOTTINO	150,00	3B	301,95	0,50
53	IM06	RESMINA	0,00	3B	209,63	0,00
54	IM07	MEZZANO VECCHIO	600,00	3B	440,31	1,36
55	IM08	S. ROCCO-GUARDAMIGLIO	1.035,00	3B	1257,79	0,82
56	IM09	MEZZANA CASATI	500,00	3B	413,06	1,21
57	IM10	CANCELLIERA	330,00	2B-3A-3B	637,09	0,52
58	IM11	REGONA CASELLE LANDI	2.250,00	3B	1339,36	1,68
59	IM12	ISOLONE - PRIVATO	0,00	2A-3B	342,40	0,00
60	AR03	ACQUE PROMISCUE VALLE DEL PO	0,00	3B	5719,28	0,00
					38.245,11	

Distretti irrigui - bacino 2B-3B