

# Mappatura territoriale con indicazione degli scarichi dei depuratori nella rete irriguo idraulica

PRESIDENTE: Ettore Grecchi  
 DIRETTORE GENERALE: Dott. Ing. Ettore Fantani  
 DIRIGENTE: Dott. Ing. Marco Chiesa - VICE DIRETTORE  
 Dott. Sergio Camilli  
 Dott. Claudio Tarocco

COLLABORAZIONI ESTERNE:  
**Percorsi Sostenibili**  
 Studio Associato PERCORSI SOSTENIBILI  
 via Volterra, 9  
 20146 MILANO  
 www.percorsisostenibili.com

PIANO COMPENSORIE DI BONIFICA, DI IRRIGAZIONE E DI TUTELA DEL TERRITORIO RURALE  
 L.R. 5 dicembre 2008 n°31, art. 88 - D.G.R. 2 ottobre 2015 n° X/4110

ALLEGATI CARTOGRAFICI  
**TAV.07** CARTA DEGLI SCARICHI DEI DEPURATORI IN RETE  
 Mappatura territoriale con indicazione degli scarichi dei depuratori nella rete irriguo idraulica  
 scala 1:50.000  
 EDIZIONE: GIUGNO 2018

AUTORITA' PROPONENTE: Dott. Ing. Marco Chiesa  
 AUTORITA' PROCEDENTE: Dott. Ing. Marco Chiesa  
 AUTORITA' COMPENTE VAS: Dott. Sergio Camilli

ADOTTATO CON DEL. N° 87199 DEL 26 GIUGNO 2018 DAL CONSIGLIO DI AMMINISTRAZIONE

RAV. TECNICO IRRIGAZIONE E BONIFICA  
 PRIMA CONFERENZA DI VAS  
 26 luglio 2017

DEPOSITO ATTI PRESSO UFFICI AUTORITA' PROCEDENTE  
 19 aprile 2018

VALUTAZIONE AMBIENTALE STRATEGICA DEL PIANO  
 SCELTA CONFERENZA DI VALUTAZIONE  
 24 maggio 2018

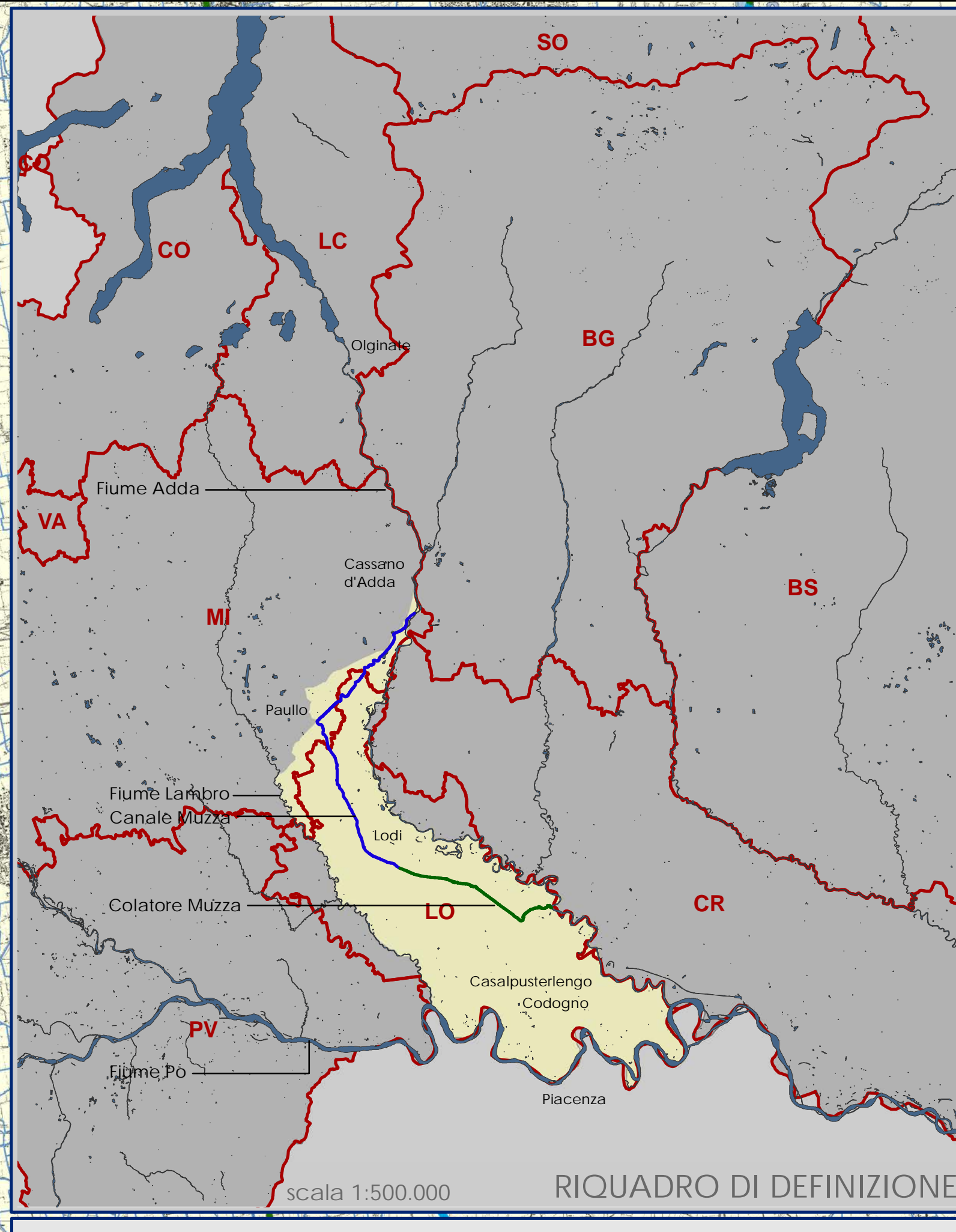
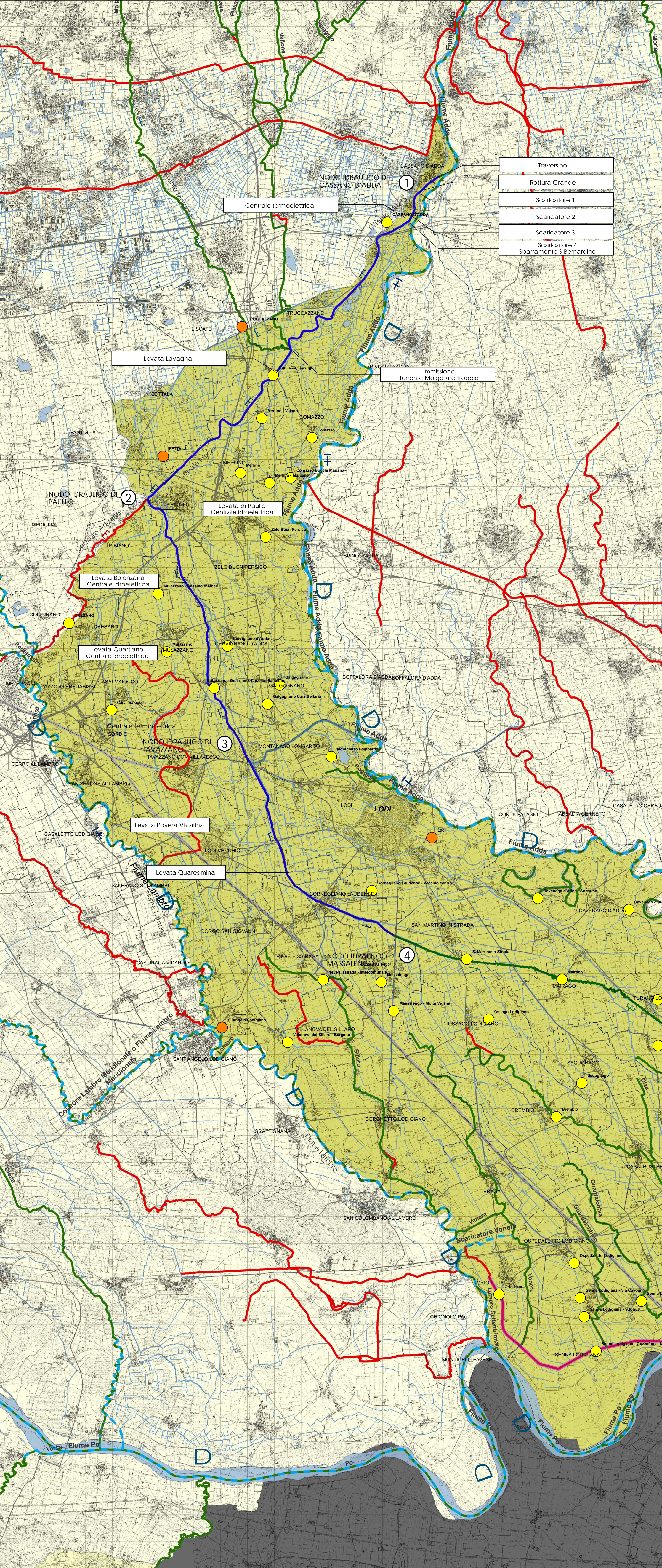

**legenda:**

basi tematiche:

- Canale Muzza
- Colatore Muzza
- Derivatori distributori
- Idrografia
- Territorio Consorzio Muzza Bassa Lodigiana
- Collettore Generale di Bonifica: Ancona, Montizza, Alicciante, Gandiolo

tematismi specifici:

- Depuratori
- Depuratori esterni al comprensorio o con scarico in corpi d'acqua superficiali non gestiti dal Consorzio

tematismi informativi:

- Tracciato del flusso d'acqua di competenza dell'Agenzia Interregionale del Fiume Po
- Tracciato del flusso d'acqua di competenza del Reticolo Principale ai fini della Polizia Idraulica
- Tracciato del flusso d'acqua di competenza del Piano di Gestione delle Acque - Autorità di Bacino del Fiume Po
- Tracciato del flusso d'acqua di competenza del Sistema Informativo Bonifica Irrigazione e Territorio Rurale

N° Depuratore	Denominazione	Data Gestore	Comuni serviti dai depuratori	Alt. tratt.	Portata media giornaliera di tempo secco (m³/g)	Nome del ricepitore	
1	DP09800201	Bertonico	S.A.L. srl	Bertonico	1,256	2,00	Stazione Rognone
2	DP09800601	Brembio	S.A.L. srl	Brembio	2,816	7,00	Brembio
3	DP09800701	Camalugo	S.A.L. srl	Camalugo	601	2,00	Riccio
4	DP09800901	Casalnuovo	S.A.L. srl	Casalnuovo	2,832	18,00	Canale Fata Vecchia
5	DP09801001	Casalpusterlengo	S.A.L. srl	Casalpusterlengo	19,031	97,00	Bembello
6	DP09801101	Caselle Landi	S.A.L. srl	Caselle Landi	1,429	2,00	Conto
7	DP09801102	Caselle Landi - Gonnella	S.A.L. srl	Caselle Landi	332	2,00	Nola
8	DP09801103	Caselle Landi - Pusterla	S.A.L. srl	Caselle Landi	30	0,07	Canale Colture
9	DP19599201	Cassano d'Adda	CAP H2O S.p.A.	Cassano d'Adda	130,000	277,00	Muzza
10	DP09801301	Castelluccio Boccia d'Adda	S.A.L. srl	Castelluccio Boccia d'Adda	2,170	9,00	Mecenate Colture
11	DP09801401	Castiglione d'Adda	S.A.L. srl	Castiglione d'Adda	5,048	14,00	Regione Sgrippa
12	DP09801601	Casacerta	S.A.L. srl	Casacerta	800	5,00	Vecchia Casacerta
13	DP09801701	Casavoglia	S.A.L. srl	Casavoglia	1,059	5,00	Milgemo
14	DP09801702	Casavoglia d'Adda - Salsobello	S.A.L. srl	Casavoglia d'Adda	42	0,10	Casavoglia
15	DP09801801	Casavoglia d'Adda - Salsobello	S.A.L. srl	Casavoglia d'Adda	2,213	10,00	Canale Piave
16	DP09801901	Casavoglia d'Adda - Salsobello	S.A.L. srl	Casavoglia d'Adda	19,613	64,00	Canale Piave
17	DP09802001	Comazzo	S.A.L. srl	Comazzo	1,320	3,00	Canale Piave
18	DP09802002	Comazzo	S.A.L. srl	Comazzo	1,320	3,00	Roggo Roggino
19	DP09802003	Comazzo	S.A.L. srl	Comazzo	720	3,00	Muzza
20	DP09802101	Comazzo	S.A.L. srl	Comazzo	285	1,00	Codogno Besa
21	DP09802201	Como Giove - Muzza	S.A.L. srl	Como Giove	50	0,00	Canale Colture
22	DP09802202	Como Giove - Muzza	S.A.L. srl	Como Giove	41	0,00	Canale Colture
23	DP09802203	Como Giove - Muzza	S.A.L. srl	Como Giove	123	0,00	Canale Colture
24	DP09802204	Como Giove - Muzza	S.A.L. srl	Como Giove	1,309	5,00	Canale Colture
25	DP09802301	Concesio	S.A.L. srl	Concesio	474	2,00	Gandolfo
26	DP19510101	Dessano	CAP H2O S.p.A.	Dessano	7,700	20,00	Adatta
27	DP09802501	Fombio	S.A.L. srl	Fombio	2,368	10,00	Canale Fombio
28	DP09802701	Gallegnano	S.A.L. srl	Gallegnano	1,168	1,00	Canale Piave
29	DP09802702	Gallegnano	S.A.L. srl	Gallegnano	171	2,88	Canale Piave
30	DP09802801	Guardamiglio	S.A.L. srl	Guardamiglio	3,284	11,00	Guardamiglio
31	DP09802901	Guardamiglio	S.A.L. srl	Guardamiglio	209	1,00	Valoria
32	DP09803101	Lodi	S.A.L. srl	Lodi	50,408	125,00	Rogge Molino
33	DP09803301	Maccanico	S.A.L. srl	Maccanico	73	1,00	Maccanico
34	DP09803401	Mairago	S.A.L. srl	Mairago	1,977	5,00	Canale Muzza
35	DP09803501	Masio	S.A.L. srl	Masio	3,540	14,00	Compadrone
36	DP09803701	Massalunga	S.A.L. srl	Massalunga	3,426	7,00	Mossano
37	DP09803702	Massalunga	S.A.L. srl	Massalunga	1,046	2,00	irriguo Sbordone
38	DP09803801	Mesero	S.A.L. srl	Mesero	526	2,00	Trafiacore
39	DP09803901	Merino	S.A.L. srl	Merino	1,709	5,00	Quaresima Ramo 2
40	DP09803902	Merino	S.A.L. srl	Merino	306	0,00	Canale di Muzza
41	DP09803903	Merino	S.A.L. srl	Merino	71	0,00	Canale di Muzza
42	DP09804001	Morano	S.A.L. srl	Morano	2,471	10,00	Canale Piave
43	DP09804101	Morano	S.A.L. srl	Morano	3,628	8,00	Canale Piave
44	DP09804102	Morano	S.A.L. srl	Morano	623	3,00	Canale Piave
45	DP09804103	Morano	S.A.L. srl	Morano	1,300	3,00	Muzza
46	DP09804201	Orio Litta	S.A.L. srl	Orio Litta	2,254	5,00	Canale Ancona
47	DP09804301	Osasago	S.A.L. srl	Osasago	1,975	5,00	Milva Iriguo
48	DP09804401	Osasago	S.A.L. srl	Osasago	1,933	5,00	Osasago
49	DP09804501	Pieve Fissiraga	S.A.L. srl	Pieve Fissiraga	8,231	30,00	Silva
50	DP09804601	Pieve Fissiraga	S.A.L. srl	Pieve Fissiraga	20,851	88,00	Fiume Lario
51	DP09804701	S. Fiorano	S.A.L. srl	S. Fiorano	1,882	3,00	Canale Piave
52	DP09804801	S. Martino in Rio	S.A.L. srl	S. Martino in Rio	4,078	19,00	Canale Muzza
53	DP09804901	S. Rocco al Porto	S.A.L. srl	S. Rocco al Porto	3,408	16,00	Ramo di Caspore
54	DP09804902	S. Rocco al Porto	S.A.L. srl	S. Rocco al Porto	96	1,00	Canale Piave
55	DP09804903	S. Rocco al Porto	S.A.L. srl	S. Rocco al Porto	207	1,00	Mezzano
56	DP09805001	S. Stefano Lodigiano	S.A.L. srl	S. Stefano Lodigiano	1,991	10,00	Fiume Po
57	DP09805201	Sevignone	S.A.L. srl	Sevignone	2,050	7,00	Dessano
58	DP09805301	Senna Lodigiana	S.A.L. srl	Senna Lodigiana	164	1,00	Canale del Bato
59	DP09805302	Senna Lodigiana	S.A.L. srl	Senna Lodigiana	467	2,00	Canale Piave
60	DP09805303	Senna Lodigiana	S.A.L. srl	Senna Lodigiana	432	3,00	Rogge di Senna
61	DP09805304	Senna Lodigiana	S.A.L. srl	Senna Lodigiana	1,040	3,00	Rogge di Senna
62	DP19511001	Sonaglia	MBZ S.p.A.	Sonaglia	36,000	130,34	Canale Muzza
63	DP09805401	Sonaglia	S.A.L. srl	Sonaglia	3,951	11,00	Zanica
64	DP09805701	Terranova dei Passerini	S.A.L. srl	Terranova dei Passerini	781	5,00	Canale Piave
65	DP19522401	Terranova dei Passerini	CAP H2O S.p.A.	Terranova dei Passerini	136,000	425,70	Terranova Muzza
66	DP09805901	Turano Lodigiano	S.A.L. srl	Turano Lodigiano	1,412	4,00	Negril
67	DP09805902	Turano Lodigiano	S.A.L. srl	Turano Lodigiano	146	1,00	Benadiria
68	DP09806001	Villanova del Sillaro	S.A.L. srl	Villanova del Sillaro	1,782	6,00	Silva Bergamo
69	DP09806101	Zelo Buon Persico	S.A.L. srl	Zelo Buon Persico	7,699	30,00	Canale Piave
Somma delle portate medie giornaliere provenienti dai depuratori esterni al comprensorio o con scarico in corpi d'acqua superficiali non gestiti dal Consorzio						1.961,09	1%
Somma delle portate medie giornaliere provenienti dai depuratori esterni al comprensorio o con scarico in corpi d'acqua superficiali non gestiti dal Consorzio						34,00	0%

PIANO COMPENSORIE