

Mappatura territoriale con indicazione dei principali percorsi ambientali e delle restituzioni idriche ai corsi d'acqua naturali

ALLEGATI CARTOGRAFICI

TAV.10 CARTA DELLE FUNZIONALITA' AMBIENTALI, PAESAGGISTICHE E RICREATIVE

Mappatura territoriale con indicazione dei principali percorsi ambientali e delle restituzioni idriche ai corsi d'acqua naturali
 scala 1:50.000

EDIZIONE: GIUGNO 2018
 AUTORITA' PROPONENTE: Dott. Ing. Marco Chiesa
 AUTORITA' PROCEDENTE: Dott. Ing. Marco Chiesa
 AUTORITA' COMPETENTE VAS: Dott. Sergio Camilli

ADOSSATO CON DEL. N° 87199 DEL 28 GIUGNO 2018 DAL CONSIGLIO DI AMMINISTRAZIONE

RAPPORTO PRELIMINARE DI SCOPING Prima Conferenza di VAS 26 luglio 2017	TAVOLI TECNICI IRRIGAZIONE E BONIFICA 12 febbraio 2018	DEPOSITO ATTI PRESSO UFFICI AUTORITA' PROCEDENTE 19 aprile 2018	VALUTAZIONE AMBIENTALE STRATEGICA DEL PIANO Seconda conferenza di valutazione 24 maggio 2018
--	---	--	--

Lodi, Via Nino Dall'Oro 4

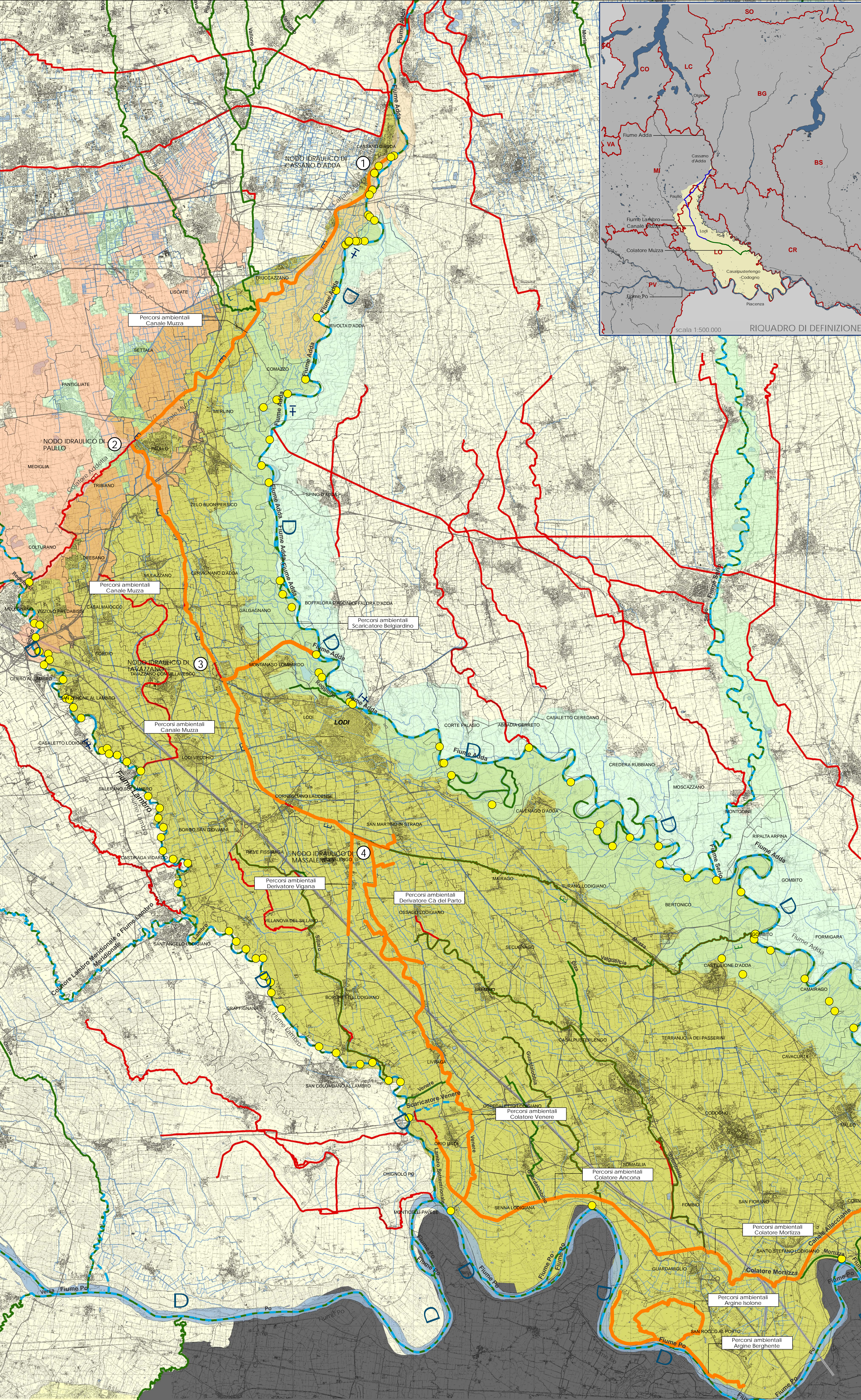
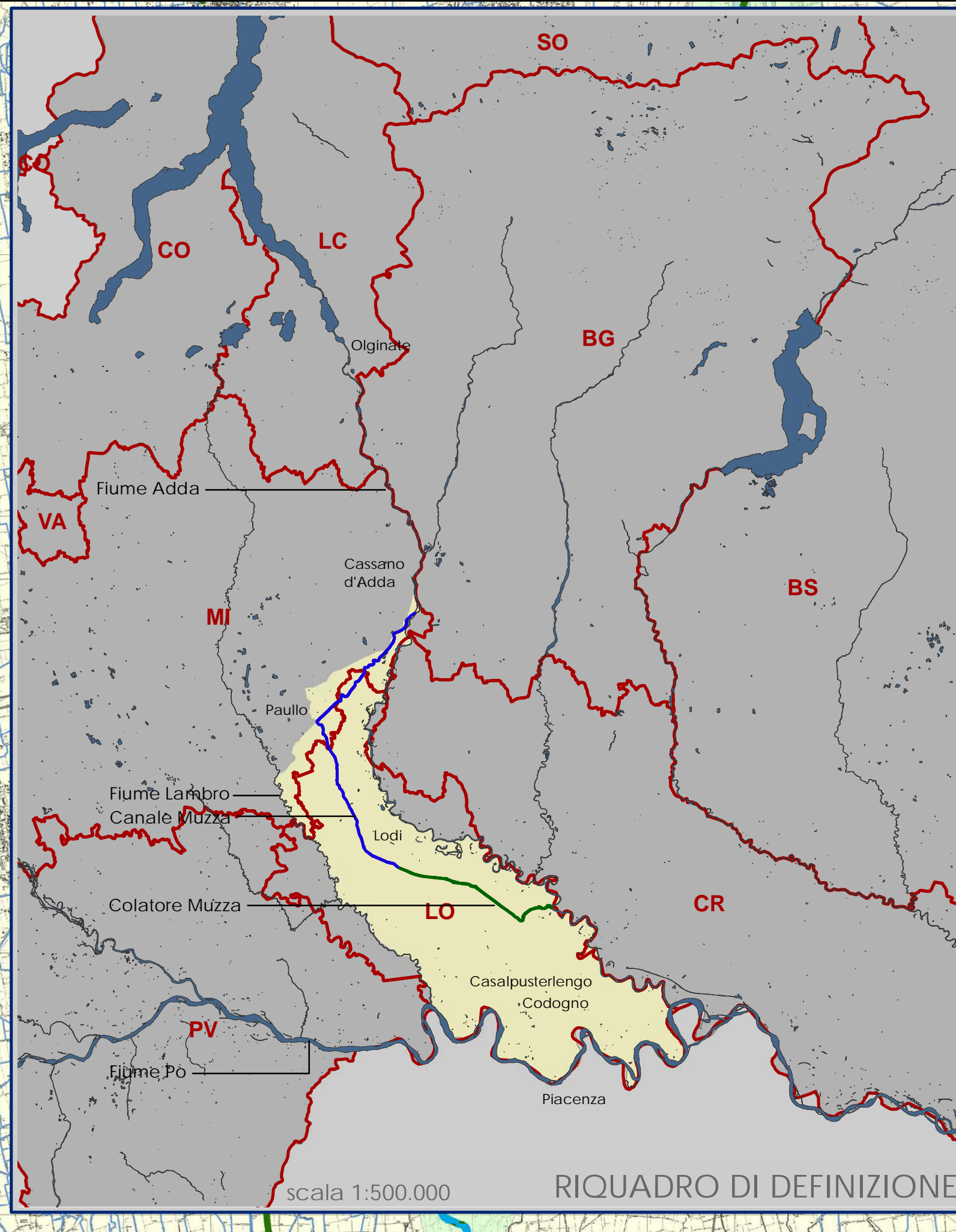

legenda:

tematiche:

- Canale Muzza
- Colatore Muzza
- Reticolo consortile
- Idrografia

tematismi specifici:

- Parco Adda Nord
- Parco Adda Sud
- Parco Sud Milano
- Percorsi ambientali
- Restituzioni idriche ai corsi d'acqua naturali

tematismi informativi:

- Tracciato del flusso d'acqua di competenza dell'Agenzia Interregionale del fiume Po
- Tracciato del flusso d'acqua di competenza del Reticolo Principale al fine della Polizia Idraulica
- Tracciato del flusso d'acqua di competenza del Piano di Gestione delle acque - Autorità di Bacino del Fiume Po
- Tracciato del flusso d'acqua di competenza del Sistema Informativo Bonifica Irrigazione e Territorio Rurale

PIANO COMPRESORIALE