

ALLEGATI CARTOGRAFICI

**TAV.13** CARTA DELLA RETE DI BONIFICA E DELLE PRINCIPALI OPERE DI BONIFICA  
 Mappatura territoriale con indicazione della rete di drenaggio e degli impianti idrovori di bonifica

scala 1:50.000  
 EDIZIONE: GIUGNO 2018

AUTORITÀ PROPONENTE: Dott. Ing. Marco Chiesa  
 AUTORITÀ PROCEDENTE: Dott. Ing. Marco Chiesa  
 AUTORITÀ COMPETENTE VAS: Dott. Sergio Camilli

ADOTTATO CON DEL. N° 81/799 DEL 28 GIUGNO 2018 DAL CONSIGLIO DI AMMINISTRAZIONE

RAPPORTO PRELIMINARE DI SCOPING: 26 luglio 2017  
 TAVOLI TECNICI IRRIGAZIONE E BONIFICA: 12 febbraio 2018  
 DEPOSITO ATTI PRESSO UFFICI AUTORITÀ PROCEDENTE: 19 aprile 2018  
 VALUTAZIONE AMBIENTALE STRATEGICA DEL PIANO: Seconda conferenza di valutazione: seduta conclusiva: 24 maggio 2018

LODI, Via Nino Dall'Oro 4

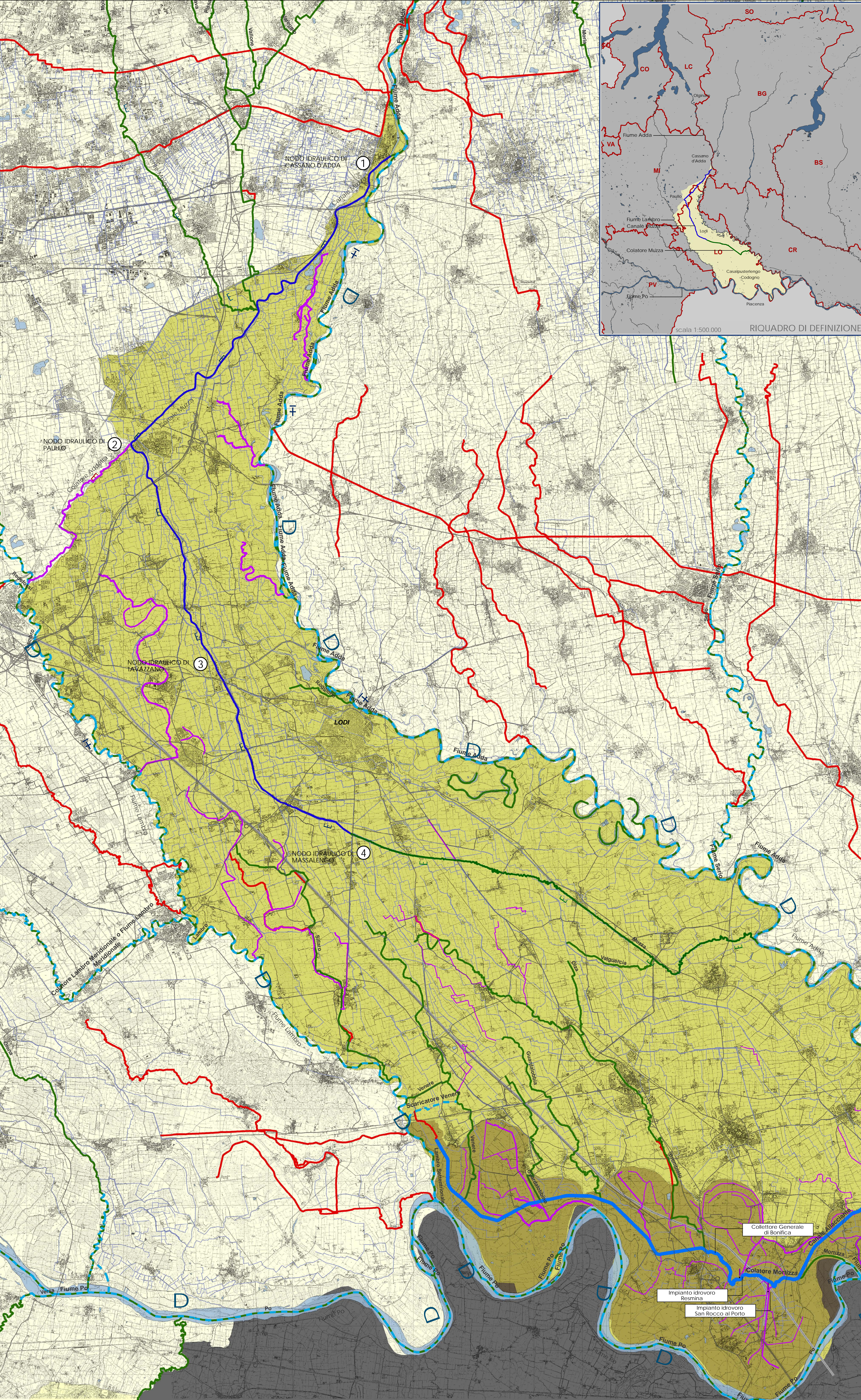
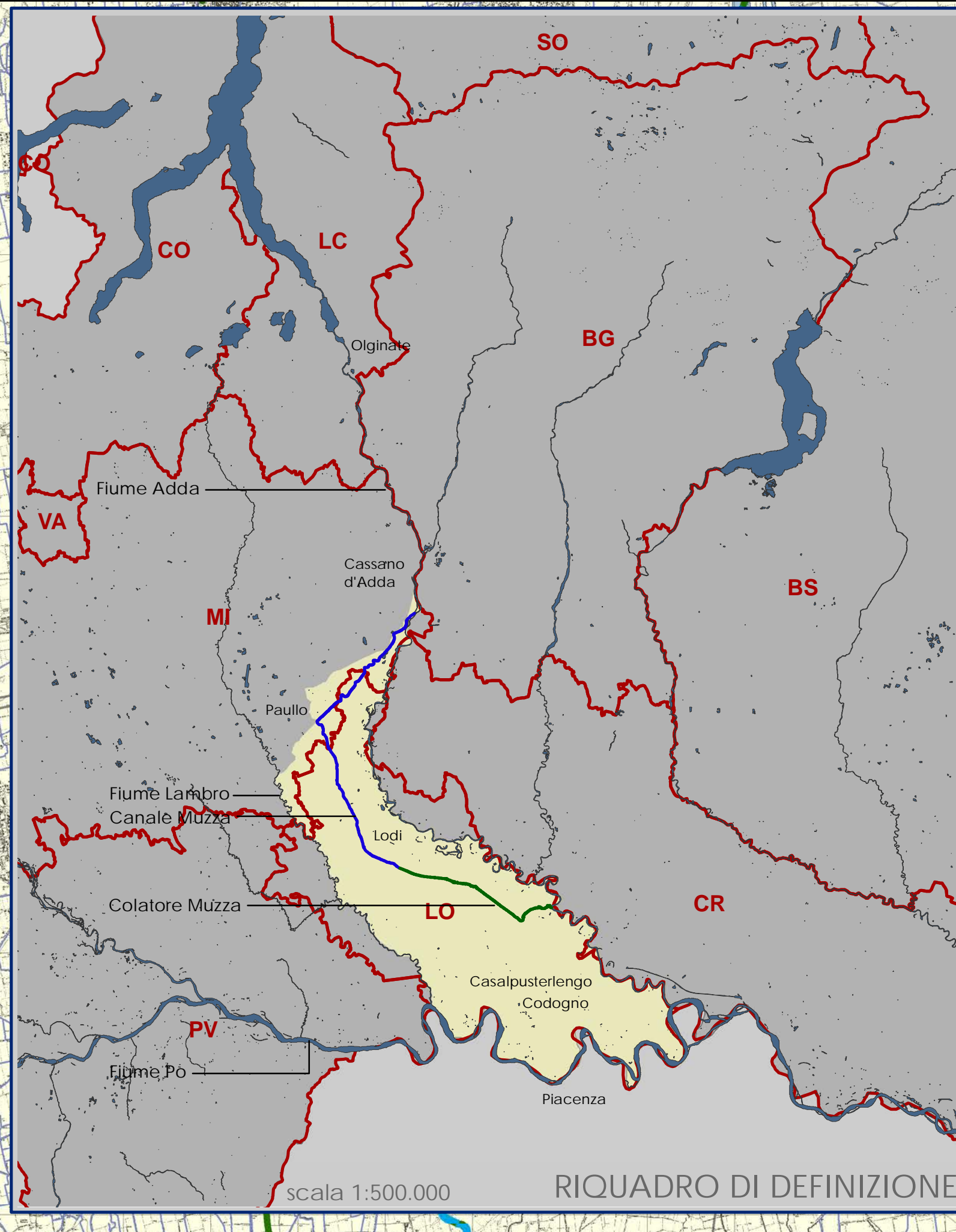

**legenda:**

basi tematiche:

- Canale Muzza
- Colatore Muzza
- Reticolo irriguo-idraulico
- Idrografia
- Territorio alto
- Territorio basso

tematismi specifici:

- Rete principale di bonifica
- Rete secondaria di bonifica
- Collettore Generale di Bonifica
- Impianti idrovori

tematismi informativi:

- Tracciato del flusso d'acqua di competenza dell'Agenzia Interregionale del Fiume Po
- Tracciato del flusso d'acqua di competenza del Reticolo Principale ai fini della Polizia Idraulica
- Tracciato del flusso d'acqua di competenza del Piano di Gestione delle acque - Autorità di Bacino del Fiume Po
- Tracciato del flusso d'acqua di competenza del Sistema Informativo Bonifica Irrigazione e Territorio Rurale