

ALLEGATI CARTOGRAFICI

TAV.15 CARTA DEL FRANCO DI BONIFICA

Mappatura territoriale con indicazione delle quote piezometriche

scala 1:50.000

EDIZIONE: GIUGNO 2018

AUTORITÀ PROPONENTE: Dott. Ing. Marco Chiesa
 AUTORITÀ PROCEDENTE: Dott. Ing. Marco Chiesa
 AUTORITÀ COMPETENTE VAS: Dott. Sergio Camilli

ADOSSATO CON DEL. N° 817/99 DEL 26 GIUGNO 2018 DAL CONSIGLIO DI AMMINISTRAZIONE

RAPPORTO PRELIMINARE DI SCOPING Prima Conferenza di VAS 26 luglio 2017	LAVORI TECNICI IRRIGAZIONE E BONIFICA 12 febbraio 2018	DEPOSITO ATTI PRESSO UFFICI AUTORITÀ PROCEDENTE 19 aprile 2018	VALUTAZIONE AMBIENTALE STRATEGICA DEL PIANO Seconda conferenza di valutazione seduta conclusiva Lodi, Via Nino Dall'Oro 4 24 maggio 2018
--	---	---	--

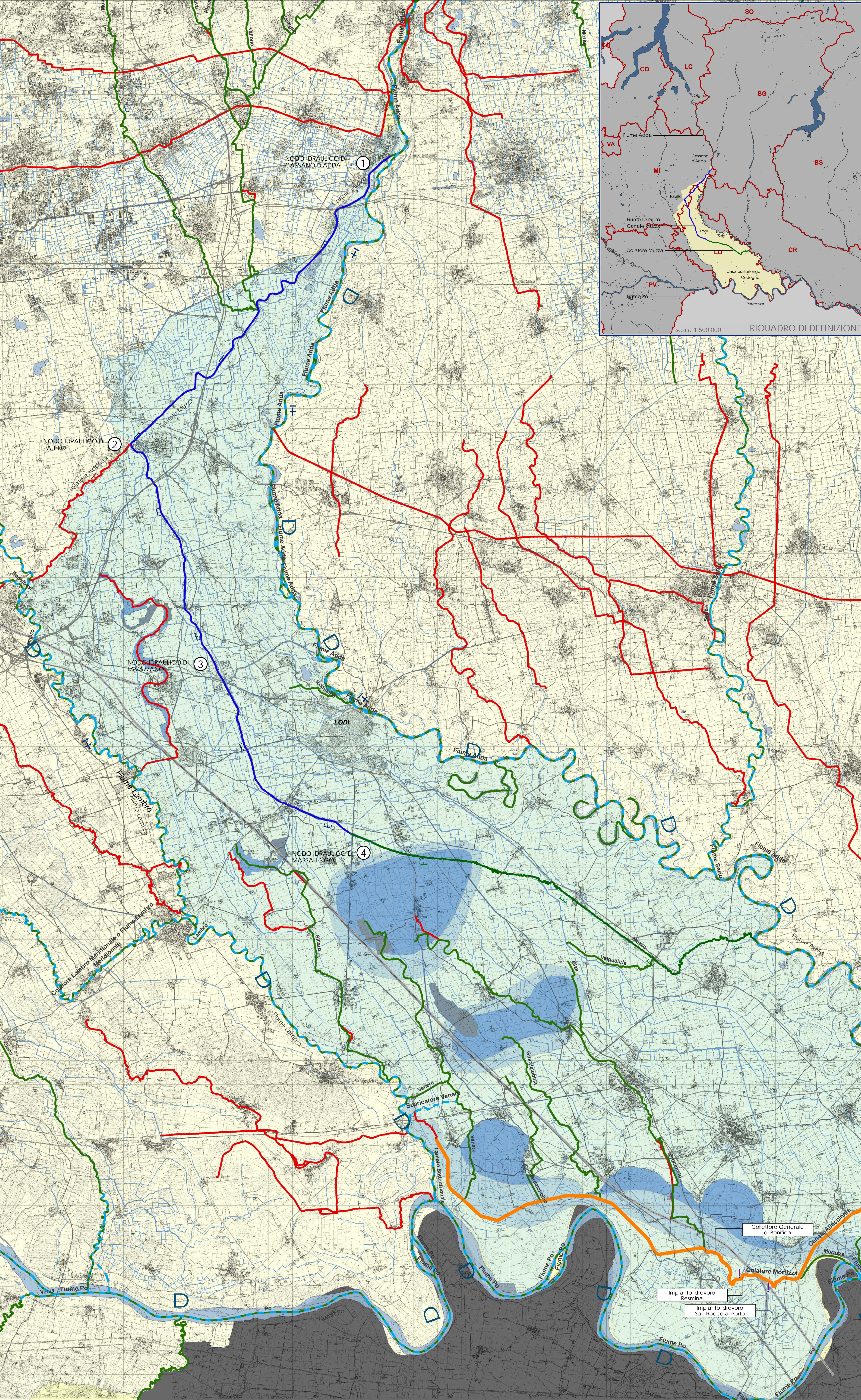
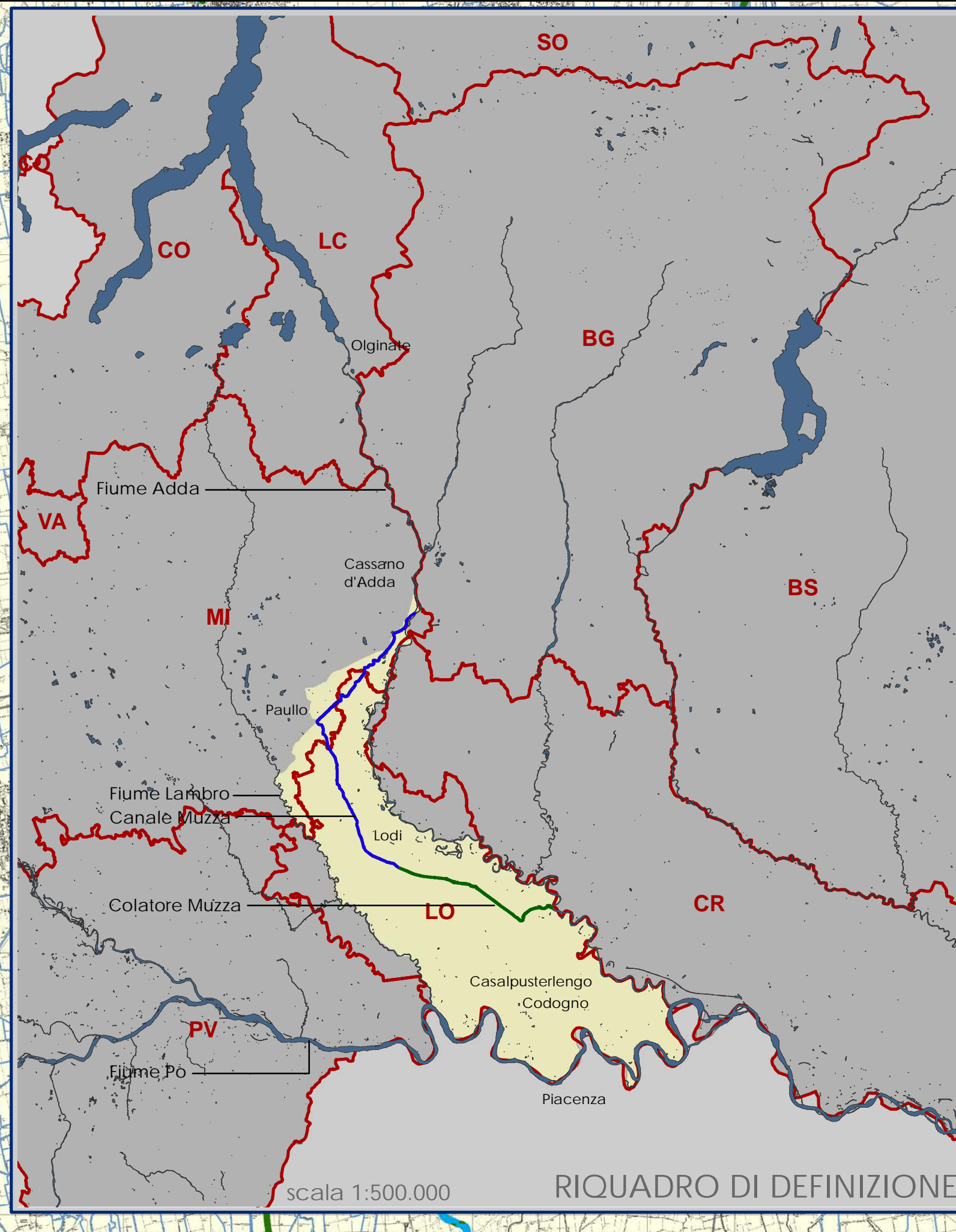

legenda:

basi tematiche:

- Canale Muzza
- Colatore Muzza
- Reticolo consortile
- Idrografia

tematismi specifici:

- Franco di bonifica 0,5 m
- Franco di bonifica 1,0 m
- Franco di bonifica 2,0 m
- Franco di bonifica 3,0 m
- Collettore Generale di Bonifica
- Impianti idrovoro

tematismi informativi:

- Tracciato del flusso d'acqua di competenza dell'Agenzia Interregionale del fiume Po
- Tracciato del flusso d'acqua di competenza del Reticolo Principale ai fini della Polizia Idraulica
- Tracciato del flusso d'acqua di competenza del Piano di Gestione delle acque - Autorità di Bacino del Fiume Po
- Tracciato del flusso d'acqua di competenza del Sistema Informativo Bonifica Irrigazione e Territorio Rurale