

ALLEGATI CARTOGRAFICI

TAV.20b CARTA DELL'UTILIZZO AGRICOLO DEL SUOLO BACINO 1B
 Mappatura territoriale con indicazione delle principali classi culturali
 scala 1:25.000
 EDIZIONE: GIUGNO 2018

AUTORITA' PROPONENTE: Dott. Ing. Marco Chiesa
 AUTORITA' PROCEDENTE: Dott. Ing. Marco Chiesa
 AUTORITA' COMPETENTE VAS: Dott. Sergio Camilli

ADOTTATO CON DEL. N° 81799 DEL 28 GIUGNO 2018 DAL CONSIGLIO DI AMMINISTRAZIONE

RAPPORTO PRELIMINARE DI SCOPING Prima Conferenza di VAS 26 luglio 2017	TAVOLI TECNICI IRRIGAZIONE E BONIFICA 12 febbraio 2018	DEPOSITO ATTI PRESSO UFFICI AUTORITA' PROCEDENTE Seconda conferenza di valutazione seduta conclusiva Lodi, Via Nino Dall'Oro 4 19 aprile 2018 24 maggio 2018	VALUTAZIONE AMBIENTALE STRATEGICA DEL PIANO Seconda conferenza di valutazione seduta conclusiva Lodi, Via Nino Dall'Oro 4 24 maggio 2018
--	---	---	--

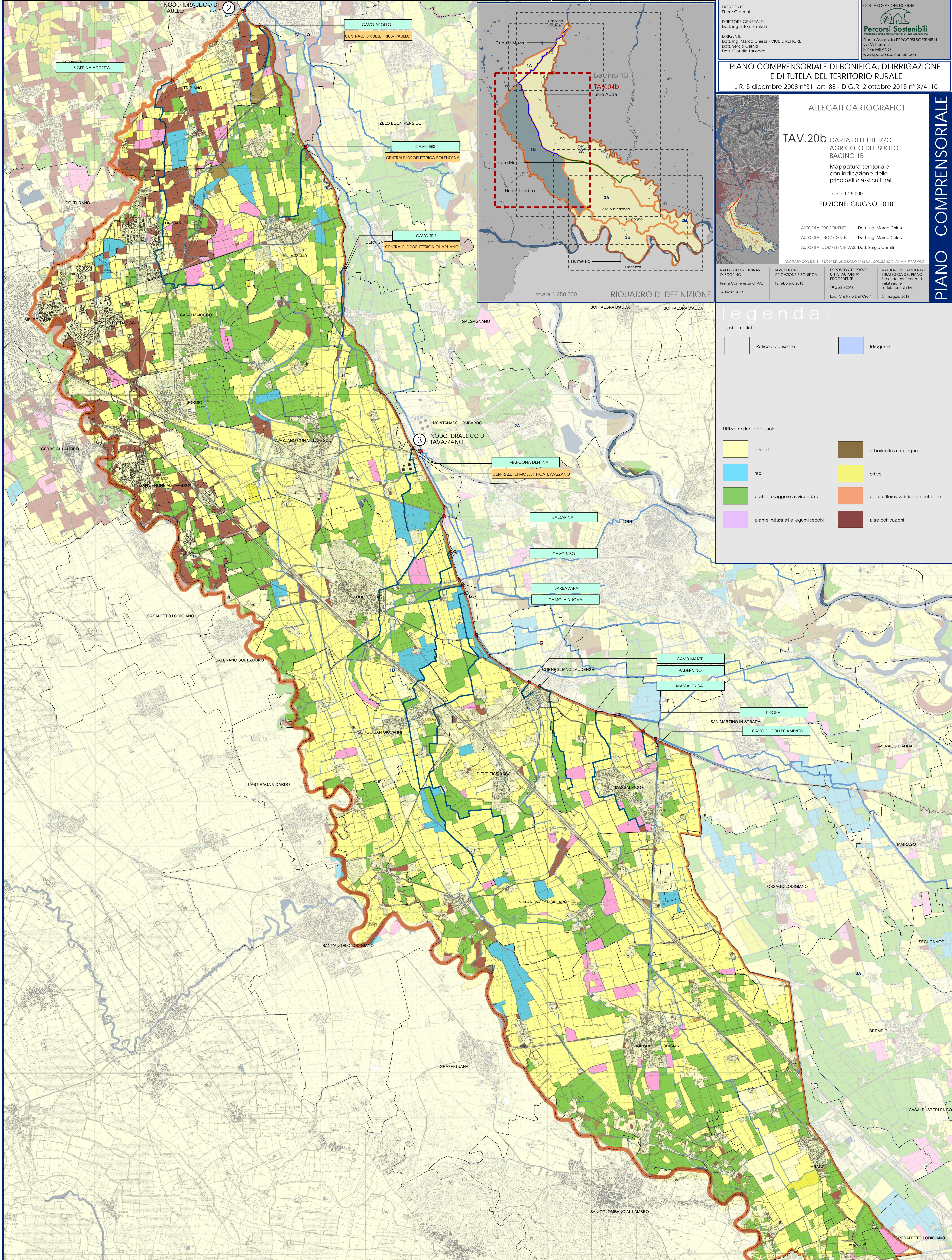
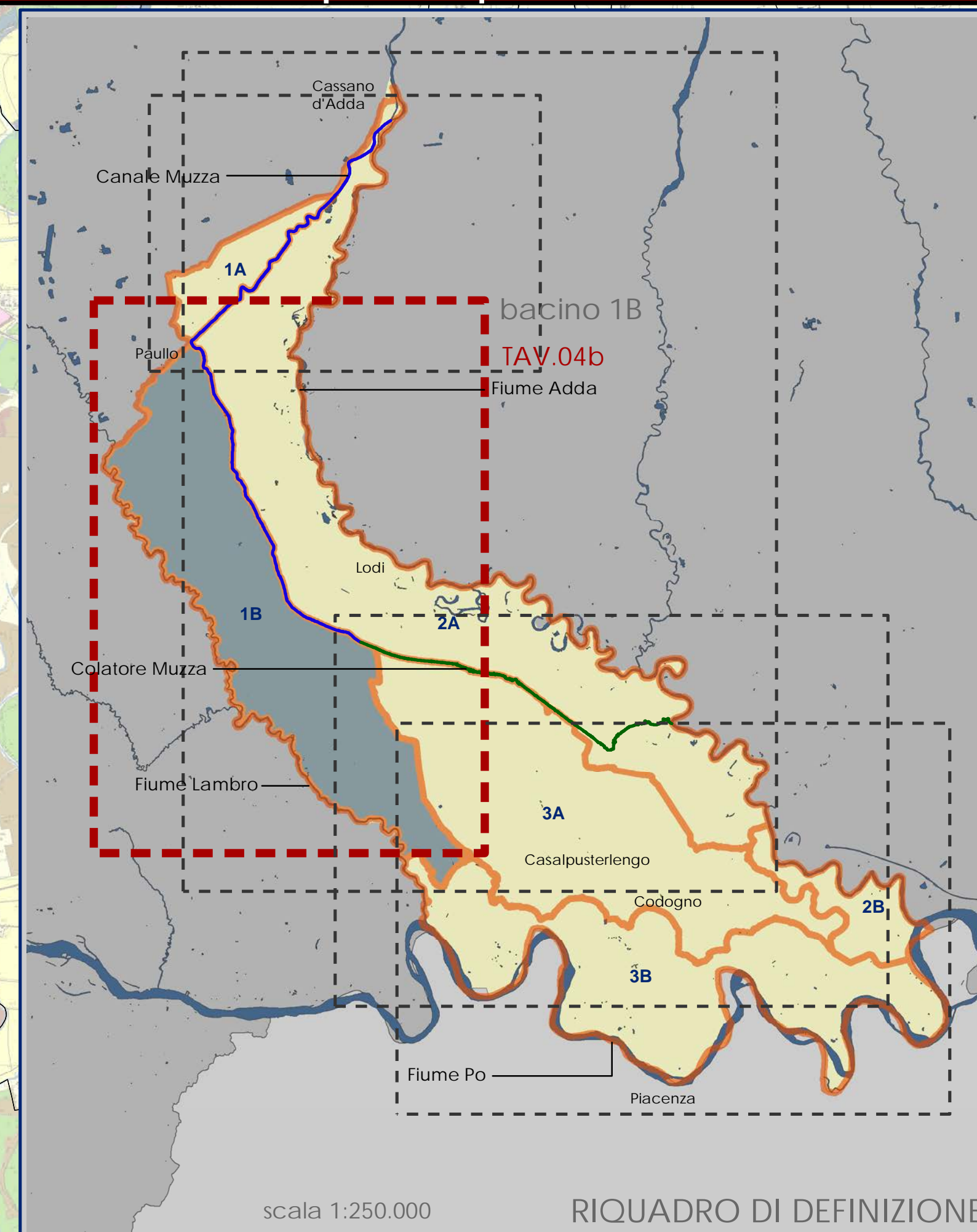

Legenda:

basi tematiche:

	Reticolo consortile		Idrografia
--	---------------------	--	------------

Utilizzo agricolo del suolo:

	cereali		arboricoltura da legno
	riso		ortive
	prati e foraggiere avvicendate		colture florovivaistiche e frutticole
	piante industriali e legumi secchi		altre coltivazioni