

Mappatura territoriale con indicazione delle principali classi culturali

Consorzio Bonifica Muza Bassa Lodigiana
 via Nino Dall'Ora 4 - 26900 LODI tel. 0371-420189 e.a. fax 0371-50393
 email: cmuza@muza.it

COLLABORAZIONI ESTERNE:
Percorsi Sostenibili
 Studio Associato PERCORSI SOSTENIBILI
 via Volterra, 9
 20146 MILANO
 www.percorsisostenibili.com

PIANO COMPRESORIALE DI BONIFICA, DI IRRIGAZIONE
 E DI TUTELA DEL TERRITORIO RURALE
 L.R. 5 dicembre 2008 n°31, art. 88 - D.G.R. 2 ottobre 2015 n° X/4110

ALLEGATI CARTOGRAFICI

TAV.20c CARTA DELL'USO AGRICOLO DEL SUOLO BACINO 2A
 Mappatura territoriale con indicazione delle principali classi culturali
 scala 1:35.000
 EDIZIONE: GIUGNO 2018

AUTORITA' PROPONENTE: Dott. Ing. Marco Chiesa
 AUTORITA' PROCEDENTE: Dott. Ing. Marco Chiesa
 AUTORITA' COMPETENTE VAS: Dott. Sergio Camilli

ADOPTATO CON DEL. N° 81/799 DEL 28 GIUGNO 2018 DAL CONSIGLIO DI AMMINISTRAZIONE

RAPPORTO PRELIMINARE DI SCOPING: 26 luglio 2017
 TAVOLI TECNICI IRRIGAZIONE E BONIFICA: 12 febbraio 2018
 DEPOSITO ATTI PRESSO UFFICI AUTORITA' PROCEDENTE: 19 aprile 2018
 VALUTAZIONE AMBIENTALE STRATEGICA DEL PIANO: Seconda conferenza di valutazione solida conclusiva: 24 maggio 2018

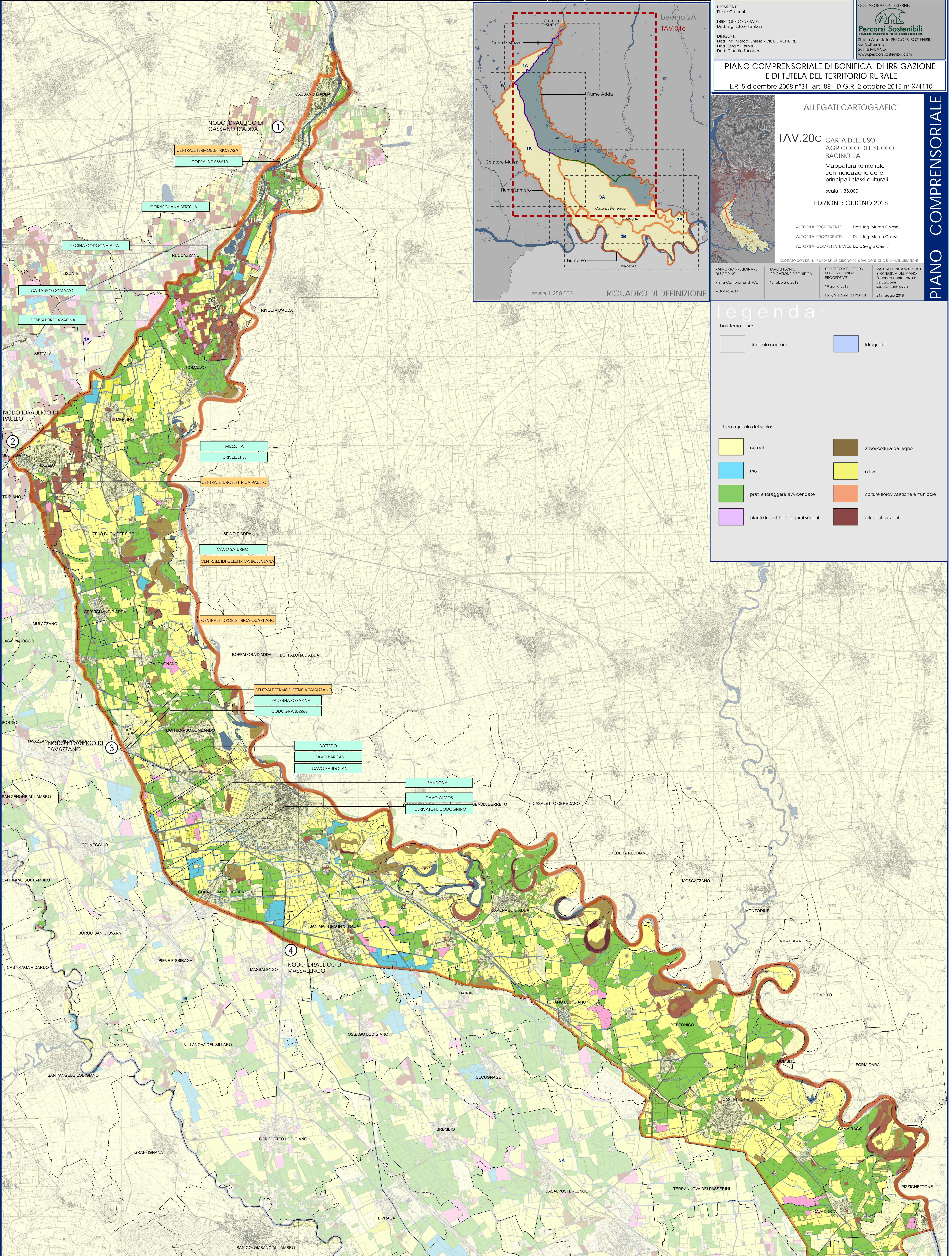
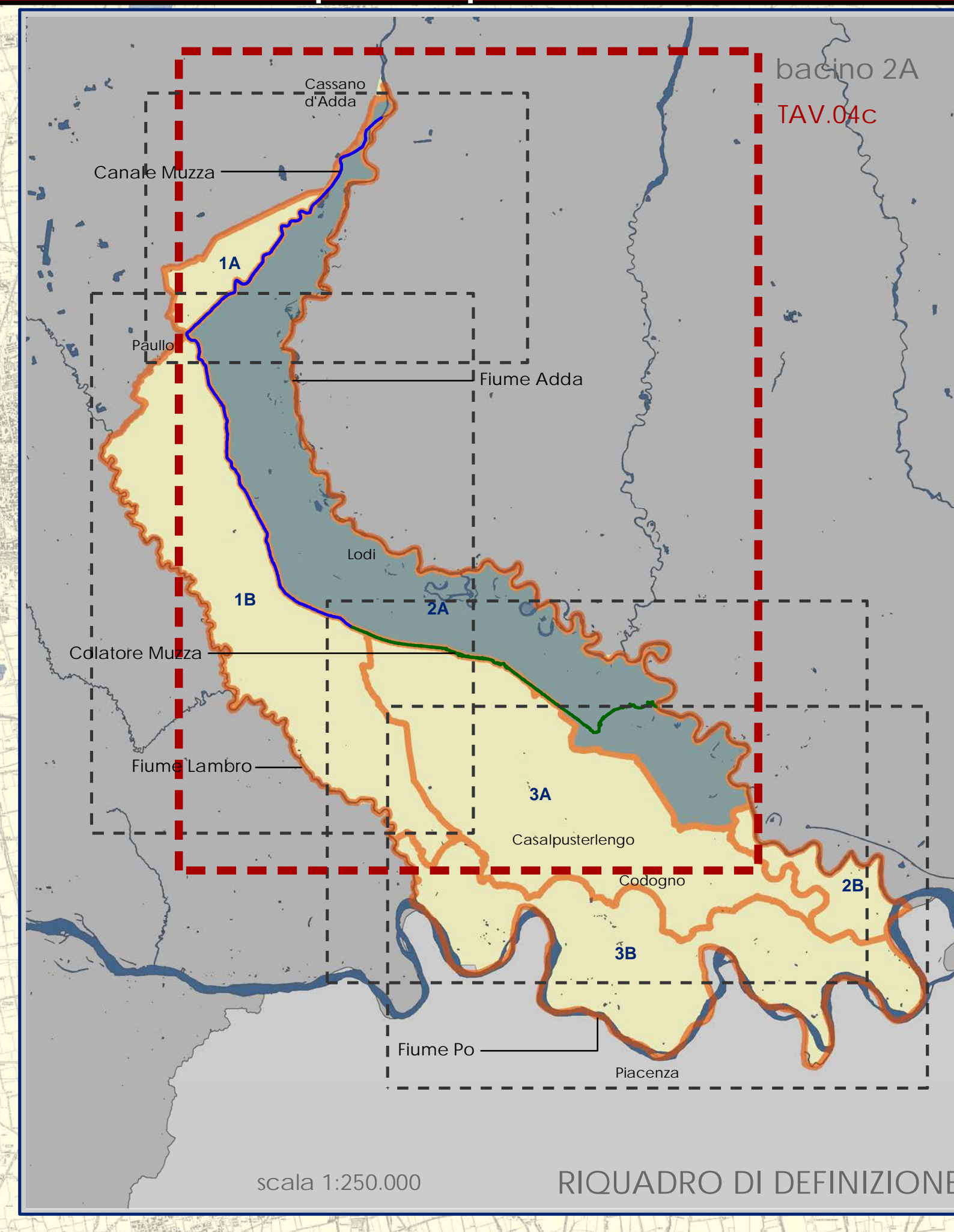

legenda:

basil tematiche:

- Reticolo consortile
- Idrografia

Utilizzo agricolo del suolo:

- cereali
- riso
- prati e foraggere avvicendate
- piante industriali e legumi secchi
- arboricoltura da legno
- ortive
- culture florovivaistiche e frutticole
- altre coltivazioni

PIANO COMPRESORIALE