Mappatura territoriale con indicazione delle principali classi di uso del suolo

Consorzio Bonifica Muzza Bassa Lodigiana
via Nino Dall'Oro 4 - 26900 LODI tel. 0371-420189 r.a. fax 0371-50393
email: cmuzza@muzza.it

PRESIDENTE:
Ettore Grecchi

DIRETTORE GENERALE:
Dott. ing. Ettore Fanfani

DIRIGENTI:
Dott. Ing. Marco Chiesa - VICE DIRETTORE
Dott. Sergio Carniti
Dott. Claudio Tarlocco

COLLABORAZIONI ESTERNE:
Percorsi Sostenibili
Studi ambientali territoriali e socio economici
Studio Associato PERCORSI SOSTENIBILI
via Volterra, 9
20146 MILANO
www.percorsisostenibili.com

PIANO COMPRENSORIALE DI BONIFICA, DI IRRIGAZIONE E DI TUTELA DEL TERRITORIO RURALE

L.R. 5 dicembre 2008 n°31, art. 88 - D.G.R. 2 ottobre 2015 n° X/4110

ALLEGATI CARTOGRAFICI

TAV.19e CARTA DELL'USO DEL SUOLO BACINI 2B E 3B

Mappatura territoriale con indicazione delle principali classi di uso del suolo

scala 1:25.000

EDIZIONE: GIUGNO 2018

AUTORITA' PROPONENTE: Dott. Ing. Marco Chiesa
AUTORITA' PROCEDENTE: Dott. Ing. Marco Chiesa
AUTORITA' COMPETENTE VAS: Dott. Sergio Carniti

ADOTTATO CON DEL. N° 81/799 DEL 28 GIUGNO 2018 DAL CONSIGLIO DI AMMINISTRAZIONE

RAPPORTO PRELIMINARE DI SCOPING	TAVOLI TECNICI IRRIGAZIONE E BONIFICA	DEPOSITO ATTI PRESSO UFFICI AUTORITA' PROCEDENTE	VALUTAZIONE AMBIENTALE STRATEGICA DEL PIANO Seconda conferenza di valutazione seduta conclusiva
Prima Conferenza di VAS	12 febbraio 2018	19 aprile 2018	24 maggio 2018
26 luglio 2017		Lodi, Via Nino Dall'Oro 4	

PIANO COMPRENSORIALE

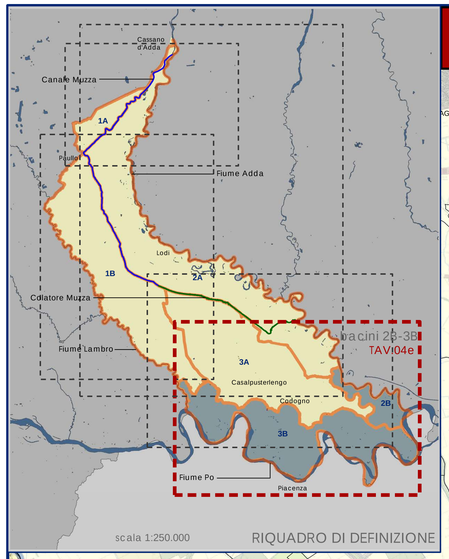

legenda:

- Reticolo consortile
- Idrografia

Uso del Suolo (DUSAF)

- Alvei fluviali e corsi d'acqua artificiali
- Aree verdi incolte
- Bacini idrici artificiali
- Bacini idrici da attivit¿ estrattive interessanti la falda
- Bacini idrici naturali
- Campeggi e strutture turistiche e ricettive
- Cantieri
- Cascine
- Cimiteri
- Colture floro-vivaistiche a pieno campo
- Colture floro-vivaistiche protette
- Colture orticole a pieno campo e/o protette
- Impianti di servizi pubblici e privati
- Impianti fotovoltaici a terra
- Impianti sportivi
- Impianti tecnologici
- Insediamenti industriali, artigianali, commerciali
- Insediamenti ospedalieri
- Insediamenti produttivi agricoli
- Parchi divertimento
- Parchi e giardini
- Reti ferroviarie/stradali e spazi accessori
- Tessuto residenziale discontinuo
- Tessuto residenziale rado e nucleiforme
- Tessuto residenziale sparso
- altre legnose agrarie
- aree degradate non utilizzate e non vegetate
- boschi di latifoglie a densità bassa, media e alta
- boschi misti a densità media e alta
- cave
- cespuglieti
- cespuglieti con presenza significativa di specie arbustive alte ed arboree
- cespuglieti in aree di agricole abbandonate
- discariche
- formazioni ripariali
- frutteti e frutti minori
- marcite
- orti familiari
- pioppeti
- prati permanenti con presenza di specie arboree ed arbustive sparse
- prati permanenti in assenza di specie arboree ed arbustive
- risaie
- seminativi arborati
- seminativi semplici
- spiagge, dune ed alvei ghiaiosi
- tessuto residenziale continuo mediamente denso
- tessuto residenziale denso
- vegetazione degli argini sopraelevati
- vegetazione dei greti
- vegetazione delle aree umide interne e delle torbiere

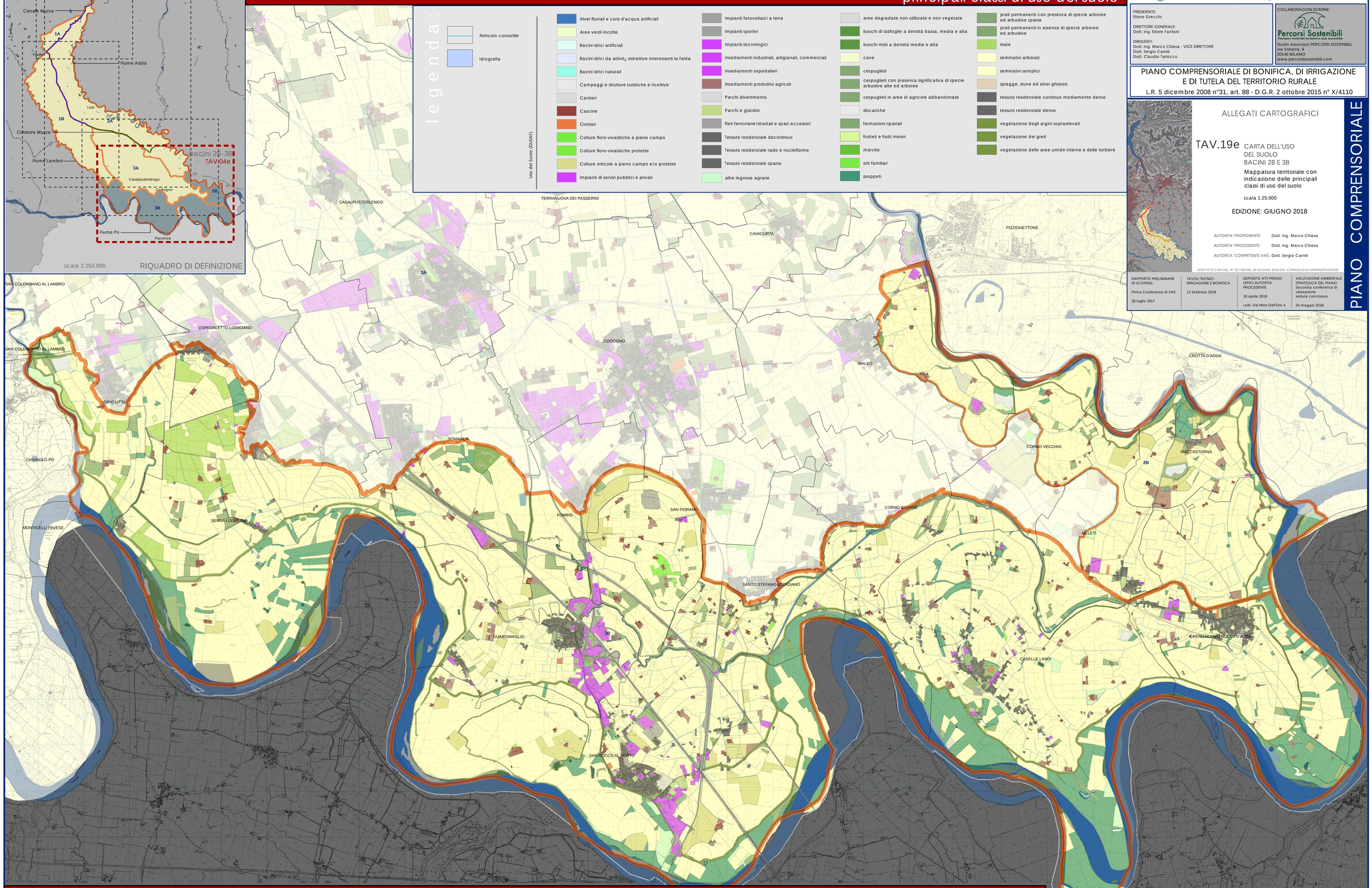

TAV.19e

CARTA DELL'USO DEL SUOLO - BACINI 2B E 3B

bacino 2B-3B

scala 1:25.000